Bunte Tage erleben

2021

Neumarkt entdecken

www.tourismus-neumarkt.de

NEUMARKT

STARKE STADT
STARKE GASTGEBER

Inhalt

Stadterlebnis	4
Bier, Schmankerl und Gemütlichkeit	6
Kunstmetropole	8
Musikstadt	10
Einkaufserlebnis	12
Marktgeschehen	14
Höfischer Glanz	16
Münster & Kirchen	18
Nostalgie auf zwei und vier Rädern	20
Romantik & Tradition	22
Zeit für Besinnung	24
Freizeit genießen	26
Outdoor-Erlebnis	28
Regionalpark QuellenReich	30
Entdecker-Touren	32
Gastgeber	34
Veranstaltungen	50
Klassifizierung, Gastaufnahmevertrag, Impressum	52
Hotellageplan	54

Erich denkt.

Die Bronze-Skulptur „Erich" des Neumarkter Künstlers Hubert Baumann neben der Passage am Unteren Markt ist eines der neuesten Kunstwerke im städtischen Raum. Erich sitzt einfach da. Mit einem feinen Lächeln auf den Lippen stützt er den Ellbogen auf den Tisch – und denkt. Philosophiert über das Leben und lässt den Herrgott einen guten Mann sein. Er mag es, wenn Sie sich neben ihn setzen, aber er sagt nicht viel. Zumindest am Anfang, wenn er Sie noch nicht kennt. **Denn Erich ist: ein typischer Neumarkter.**

Zeit für was Schönes.

DEN HERZSCHLAG DER STADT SPÜREN

ANKOMMEN UND GLEICH WOHLFÜHLEN

Einen ersten Eindruck von Neumarkts Flair bekommen Sie bei einem Bummel über den Oberen und Unteren Markt. Die Marktstraße ist sozusagen Neumarkts „gute Stube". Dort reihen sich die nach dem Zweiten Weltkrieg wiederaufgebauten, pastellfarbenen Bürgerhäuser mit ihren kunstvoll verzierten Giebeln aneinander. Mittendrin: das historische Rathaus und daneben das ehrwürdige Münster St. Johannes. Hier schlägt Neumarkts Herz. Es gibt viel zu entdecken!

AUF SCHATZSUCHE

Beim Flanieren entdecken Sie Schätze aus Neumarkts reicher, bewegter Geschichte. Wie den schönsten Platz der Stadt: den Residenzplatz mit Pfalzgrafenschloss, Hofkirche zu Unserer Lieben Frau, Historischem Reitstadel und Krümperstallung. Oder die noch in Teilen erhaltene Stadtmauer mit dem Pulverturm, den Viehmarkt mit dem vor sich hin plätschernden Marktfrauen-Brunnen, den romantischen Platz am Klostertor, den verwunschenen Stadtpark mit rauschendem Bach am Museum Lothar Fischer...

DA GIBT'S WAS ZU ERLEBEN!

Sie wollen mehr über Neumarkt, seine Lebensart und seine Geschichte erfahren? Dann bietet sich eine Stadtführung an. Die gibt es zu vielen Themen und Aspekten – von der Erlebnisführung „Neumarkt früher und heute" über Museums- und kulinarische Führungen bis hin zu abendlichen Rundgängen mit dem Nachtwächter. Highlight für Gruppen: die Schauspielführung „Neumarkter G'schichtswandler" mit lustigen Spielszenen. Lassen Sie sich überraschen!
www.tourismus-neumarkt.de/fuehrungen

„WELLNESS"-PROGRAMM

Die Neumarkter Altstadt ist etwas ganz Besonderes. Nämlich eine bunte Wohlfühl-Mischung aus historischen Gebäuden und Sehenswürdigkeiten, schönen Läden und Geschäften, bodenständigen Wirtshäusern, Biergärten und Straßencafés. Setzen Sie sich in die Sonne, bummeln Sie durch die Altstadtgassen und lassen Sie sich treiben! Das ist „Wellness pur" auf Neumarkter Art.

URBAN, MODERN UND TRENDIG

Nur ein Schritt durch das Untere Tor stadtauswärts und Sie betreten Neumarkts größtes Lifestyle-Erlebnis. Eine geradezu großstädtische Passage führt hinüber zum Einkaufszentrum und Stadtquartier „NeuerMarkt". Der Platz davor atmet urbanes Leben: mit Kaskadenbrunnen, Platanen, Grünflächen und angesagtem Szene-Café. Vor dem Shopping vielleicht ein Cappuccino gefällig? Oder ein Rendezvous mit Erich?

Das ist ja zum Anbeißen!

SO KÖSTLICH SCHMECKT'S IN NEUMARKT

SIE DÜRFEN SICH GERN EINE SCHEIBE ABSCHNEIDEN.

Was Sie in Neumarkt probieren sollten, sind Gerichte wie Schweinebraten und Schäuferle, Sauerbraten und auch Wild. Und wenn Sie „Juradistl-Lamm" oder „Juradistl-Weiderind" auf einer Speisekarte finden, nicht lang überlegen: extralecker! Schlachtschüssel, Blut- und Leberwürste oder Bratwürste sind Delikatessen für Leute, die es deftig mögen. Oft serviert werden Kartoffeln in allerlei Variationen, viel Gemüse und auch Sauerkraut. Aber keine Angst: In Neumarkt hat sich längst auch eine feine, leichte Regionalküche etabliert. Auch vegetarische Köstlichkeiten werden immer öfter angeboten.
Hauptsache frisch!

DA BRAUT SICH WAS ZUSAMMEN.

Vier (!) Brauereien gibt es allein in der Stadt. Lammsbräu, Gansbräu und Glossner brauen schon seit vielen Generationen süffige Bierspezialitäten, natürlich streng nach dem Bayerischen Reinheitsgebot! Im Glossner-Brauereimuseum erfahren Sie jede Menge über Neumarkts wechselvolle Brauereigeschichte. Ganz neu ist die Hausbrauerei Blomenhof mit Erlebnis-Braustätte. Und was trinkt man so? Besonders beliebt sind Weißbier, Pils, Helles und Dunkles (Vorsicht, stark!). Aber auch besondere Sorten wie das Neumarkter Rotbier oder das erfrischende „Zzisch" warten auf Entdeckung. Ach ja: Dass die Neumarkter Lammsbräu Deutschlands führende Bio-Brauerei ist, haben Sie vielleicht schon gehört?

DAS SALZ IN DER SUPPE

Der Monat Oktober ist in Neumarkt das Schlemmer-Highlight des Jahres: Da feiern die „Neumarkter Schmankerlwochen" den Genuss nach allen Regeln der Kochkunst. Seit über einem Vierteljahrhundert servieren die „Schmankerlwirte" aus Neumarkt und Umgebung immer im Herbst einen Monat lang ausgesuchte Köstlichkeiten aus Küche und Keller und komponieren sie zu fantasievollen kulinarischen Kreationen. Kommen Sie wieder – jedes Mal stehen die „Schmankerlwochen" unter einem anderen mitreißenden Motto!

www.schmankerlwochen.de

DAS LEBEN GENIESSEN

Feiern Sie den Sommer... beim Altstadtfest im Juni mit der „längsten Theke der Stadt" und internationalen Köstlichkeiten; beim Jura-Volksfest im August mit Lebenslust & bayerischen Schmankerln; oder beim Weinfest im September mit der Verführung im Glas! Lassen Sie sich treiben durch die unzähligen Cafés, Eisdielen und Kneipen. Entdecken Sie die sprichwörtliche Neumarkter Gastlichkeit in tollen Restaurants und edlen Bistros, in gutbürgerlichen Gaststätten und in sinnenfrohen Biergärten. Es gibt viel zu genießen!

ES GEHT UM DIE WURST!

Im ersten Bayerischen Metzgerei- und Weißwurstmuseum kann man nacherleben, wie vor 150 Jahren Fleisch verarbeitet und Wurst hergestellt wurde. Die alte Original-Ausstattung einer bayerischen Metzgerei, ergänzt um weitere „Fundstücke", ist eine perfekt in Szene gesetzte Sammlung bunter, nostalgischer Maschinen und Gerätschaften. Gleich nebenan hat die „Neumarkter Weißwurst-Akademie" ihren Sitz. Wenn Sie mit einer Gruppe nach Neumarkt kommen: Buchen Sie doch mal ein „Weißwurst-Seminar" und lernen Sie, selber Wurst zu machen!

www.hotel-wittmann.de

Ihre Hoheit Nadja I.

Nadja Lotter (geborene Wittmann), erste Bayerische Weißwurstkönigin und Metzgerstochter, steht auf die Weißwürste aus eigener Produktion: „Für mich ist die Weißwurst ein Stück bayerisches Kulturgut und purer Genuss. Bei uns in der Metzgerei verwenden wir ausschließlich hochwertiges Bio-Milchkalb-Fleisch und Speck vom Schwäbisch-Hällischen Landschwein, einer traditionsreichen Rasse mit besonderem Geschmack. Dazu kommen ökologische Naturgewürze, Steinsalz, frische Petersilie - und vor allem viel Liebe!"

Hier sind Könner am Werk

EINE HAUPTROLLE FÜR DIE KUNST

WAS IST EIGENTLICH KUNST?

Darauf gibt es in Neumarkt viele Antworten, und keine davon ist elitär. Im Gegenteil: Das Kunst- und Kulturleben in Neumarkt ist für alle da. Kaum setzt man einen Fuß in die Altstadt, ist man schon mittendrin im Kunstgenuss!

Bunt & vielfältig

„Neumarkt ist so bunt und vielfältig, dass es mich richtig in den Fingern gejuckt hat, die Altstadt originalgetreu aus farbigen LEGO® Steinen nachzubauen. Beim Bauen hab ich meine Heimatstadt noch ein bisschen besser kennen gelernt und viele überraschende, liebenswerte Details entdeckt".

HERBERT MEIER, LEIDENSCHAFTLICHER „LEGO ARCHITEKT"

MOMENTE FÜR MONUMENTE

Sicher fallen Ihnen das Bronze-Kunstwerk „Drei Stehende" vor dem Rathaus oder der monumentale Reiter-Brunnen auf dem Residenzplatz auf. Der berühmte Künstler Lothar Fischer (1933-2004) hat sie geschaffen. Er hat in Neumarkt seine Kindheit und Jugend verbracht und gilt als einer der größten deutschen Bildhauer der Nachkriegszeit. Das architektonisch reizvolle Museum Lothar Fischer sollten Sie auf keinen Fall verpassen. Dort lernen Sie Lothar Fischers berühmte Werke kennen. Wechselnde Sonderausstellungen setzen sie in einen spannenden Dialog mit anderen künstlerischen Positionen.
www.museum-lothar-fischer.de

BEGEGNUNGEN MIT SPASS-FAKTOR

Am Unteren Tor zieht ein auffälliges Objekt die Blicke auf sich: die um einen Laternenmast gewickelte, lang gezogene blaue Schwalbe von Stefan Rohrer. Heiß geliebt und schon in Tausenden von Selfies verewigt. Machen Sie doch auch eins!
www.tourismus-neumarkt.de/kunstimoeffentlichenRaum

EINFACH MAL REINSCHAUEN

Neumarkts Kirchen mit ihren Kunstschätzen, der kleine, für alle offene KunstRaum Klostertor, der Ausstellungsraum im Historischen Reitstadel, aber auch Neumarkts Museen: Kunst hat viele Orte, an denen sie gedeihen kann. Und Menschen, die sie lieben und voranbringen.

ÄSTHETIK, DIE DIE ZEITEN ÜBERDAUERT

Architektur & Baukultur sind ganz wichtige Themen in Neumarkt. Nach der fast völligen Zerstörung im Zweiten Weltkrieg haben Architekten die Stadt behutsam wieder aufgebaut und Bauwerke von hohem ästhetischem Reiz geschaffen. Inzwischen ist gute Architektur sogar ein Neumarkter Markenzeichen geworden – mit tollen Beispielen moderner Baukultur. Zu besichtigen auf eigene Faust oder bei den „ArchitekTouren". Lassen Sie sich begeistern!
www.tourismus-neumarkt.de/architektur

ZIRKUS- UND THEATERLUFT SCHNUPPERN

Und die Darstellende Kunst? Die hat viele Aushängeschilder – von den Theateraufführungen der Neumarkter Schlossspiele über Artistik- und Zirkuskünstler bis hin zur vielfältigen Neumarkter Musiklandschaft. Großartige Künstler können Sie bei Events wie der Neumarkter Kulturnacht, dem Altstadtfest oder bei „Klangraum" erleben. Sind Sie dabei?
www.neumarkt.de/veranstaltungen

Hier spielt die Musik!

MUSIKALISCHE STERNSTUNDEN ERLEBEN

EINE CHANCE FÜR DIE MUSIK

Der Reitstadel auf dem Residenzplatz ist etwas Besonderes. Hier klingt Neumarkts musikalisches Herz! Was in den achtziger Jahren alle überraschte: Der Wiederaufbau des im Zweiten Weltkrieg zerstörten historischen Gebäudes als Kulturzentrum entfachte einen regelrechten „Musik-Hype". Denn der neue Konzertsaal begeisterte die Musikwelt auf Anhieb mit seiner hervorragenden Akustik.

EINZIGARTIGE KLANGERLEBNISSE

Sie können sich sicher vorstellen, dass sich der exzellente Ruf des Reitstadels wie Schallwellen verbreitete. Legendäre Musikproduzenten, Pianisten, Sänger und Orchester von Weltruf kamen und kommen nach Neumarkt, um hochklassige Tonaufnahmen einzuspielen. Der Ton macht die Musik!

„Die Musik spricht für sich allein. Vorausgesetzt, wir geben ihr eine Chance"

YEHUDI MENUHIN

TÖNE, DIE DAS HERZ BERÜHREN

Die überragende Klangqualität des Konzertsaals überzeugt natürlich auch live. Vor allem den Neumarkter Konzertfreunden gelingt es immer wieder, zu ihren Musikreihen die besten klassischen Ensembles, Orchester und Chöre in den Neumarkter Musentempel zu holen. Mit etwas Glück (Karten sind begehrt!) erleben Sie selbst solch ein Konzert im Reitstadel. Das ist Gänsehaut-Erlebnis pur.

www.neumarkter-konzertfreunde.de

SOMMERSPASS UMSONST & DRAUSSEN

Von Mai bis September heißt es „Immer wieder sonntags" auf der Arena-Bühne im Landesgartenschau-Park: Ganz umsonst gibt's bei „Sommer im Park" jeden Sonntagvormittag locker-leichte musikalische Leckerbissen unter freiem Himmel. Und am Nachmittag ein unterhaltsames Kinderprogramm! Was machen Sie denn nächsten Sonntag?

www.tourismus-neumarkt.de/highlights

DIE SEELE FREI ROCKEN

Was für ein Glück, wenn Sie zum Altstadtfest im Juni in Neumarkt sind! Drei Tage lang wird auf fünf Bühnen gerockt, gejazzt, gejodelt, geblasen und getanzt, als gäbe es kein Morgen. Bands und Ensembles überbieten sich gegenseitig mit tollen Sounds – mittendrin zwischen den Bars und Ständen der „längsten Theke der Stadt". Da kann man einfach nicht widerstehen!

Ein Hauch von Festspiel-Atmosphäre

Zwei Dutzend junge Gesangstalente aus aller Welt, die von namhaften Dozenten ihren allerletzten Schliff erhalten: Die Internationale Meistersinger-Akademie bringt im Juli/August echte Festspiel-Atmosphäre nach Neumarkt. In ihren Konzerten begeistern die Sänger und Sängerinnen das Publikum – im Saal oder beim Open Air, mit Opern, Liedgesang, Swing oder Musical-Hits. Da singt und klingt die ganze Stadt! **www.meistersingerakademie.com**

Insider-Tipp: Magische Nacht für Shopping Queens

Die „Nacht der Sinne“ (immer an einem Samstag im Mai) ist Neumarkts schönste Einkaufsnacht – und ein bisschen magisch. Mit Musik an allen Ecken und Enden, Modenschauen, Artistik-und Feuershows und unwiderstehlichen Angeboten wird das Einkaufen zur schönsten Nebensache der Welt! **www.aktives-neumarkt.com**

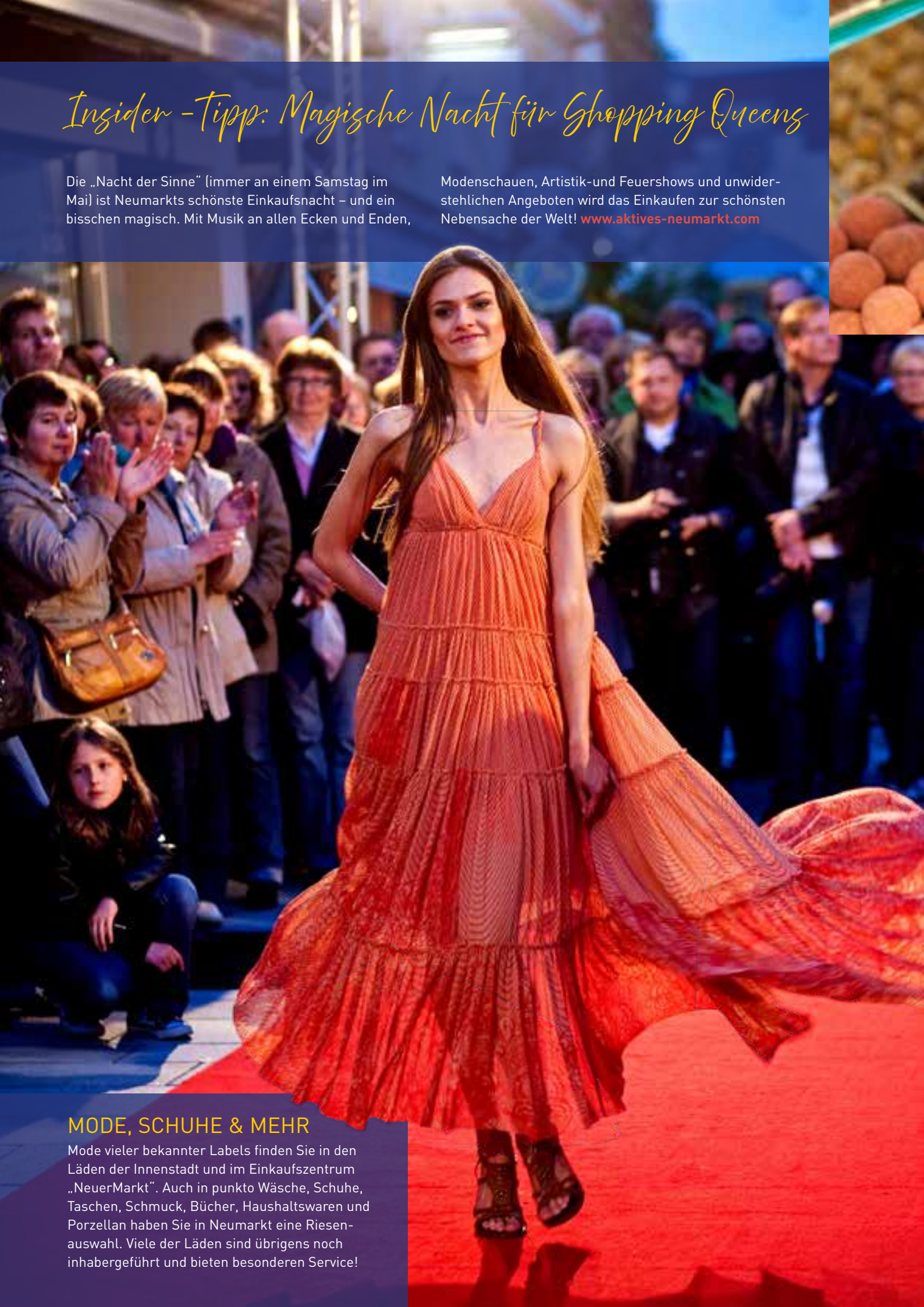

MODE, SCHUHE & MEHR

Mode vieler bekannter Labels finden Sie in den Läden der Innenstadt und im Einkaufszentrum „NeuerMarkt“. Auch in punkto Wäsche, Schuhe, Taschen, Schmuck, Bücher, Haushaltswaren und Porzellan haben Sie in Neumarkt eine Riesenauswahl. Viele der Läden sind übrigens noch inhabergeführt und bieten besonderen Service!

DER „NEUE“ MACHT GUTE LAUNE

Der „NeuerMarkt“ hat Neumarkt gerade noch gefehlt – im positiven Sinn natürlich. Das schicke Einkaufszentrum schließt sich „nahtlos“ an die Innenstadt an und ergänzt wunderbar deren Angebot. Entdecken Sie auf drei Ebenen die Trends in Sachen Mode, Technik und Lifestyle und lassen Sie sich in den Cafés und Restaurants ein bisschen verwöhnen. Vielleicht wollen Sie dann den Rest des Nachmittags bei einem schönen Film im Cineplex-Kino verträumen?
www.neuermarkt-nm.de

BESONDERE SCHÄTZE ENTDECKEN

Gehen Sie mit offenen Augen durch die Stadt und biegen Sie ruhig auch mal in die Seitenstraßen ab: Der Lohn sind echte Entdeckungen. Ein handgefertigtes Schmuckstück von der Goldschmiedemeisterin oder ein Original-Kunstwerk gefällig? Edle Trüffelpralinen aus den Neumarkter Confiserien, italienische Köstlichkeiten oder handgemachte Pasta? Lassen Sie sich bezaubern!

BESSER NICHT MIT DEM AUTO.

Wichtiger Tipp: Fahren Sie nicht mit dem Auto in die Marktstraße, sondern parken Sie in einem der Parkhäuser (Ringstraße, Rosengasse, Residenzplatz oder NeuerMarkt). Es gibt zwar auch einige Parkplätze am Markt, aber das Suchen nach einer Parklücke ist oft erfolglos. Zwecks Verkehrsberuhigung ist auch die Durchfahrt am Rathaus nicht möglich. Sparen Sie sich lieber die Zeit für schöne Geschäfte!
www.tourismus-neumarkt.de/parkplaetze

VIEL SPASS – UND BLOSS KEINEN STRESS!

Shopping in Neumarkt? Na klar, und wie. Vom „Oberen“ über den „Unteren“ bis zum „Neuen“ Markt und in den Seitenstraßen genießen Sie ein besonderes Einkaufserlebnis. Die Wege sind kurz und die Geschäfte liegen dicht beieinander. Vergessen Sie aber nicht, sich mal hinzusetzen und die Füße auszuruhen. Schließlich soll der Bummel ja Spaß machen und nicht in Stress ausarten!

Manchmal ist das Leben ein Wunschkonzert

SHOPPING-TOUR DER GANZ ENTSPANNTEN ART

Der berühmte „Salamak“

Biegen Sie doch mal vom Oberen Markt in die Gasse „Am Viehmarkt“ ein. Sie weitet sich zu einem kleinen Platz. Mitten drin: der Gänseliesel-Brunnen des Neumarkter Künstlers Hubert Baumann, der einer ehemaligen Viehtränke nachempfunden ist. Die Bäuerin mit Marktkorb erinnert an den Kleintiermarkt, der dort bis in die Achtziger Jahre hinein abgehalten wurde. Da kamen die Bauern in die Stadt, um ihr Vieh zu verkaufen, und wenn sie dann Geld in der Tasche hatten, ging's ins Wirtshaus! Genau darum geht es auch im ehemaligen Faschings-Hit „In Neimak is Salamak“ („In Neumarkt ist Ferkelmarkt“).

Marktgeschichten

BUNTES MARKTTREIBEN FRÜHER UND HEUTE

ESSEN, TRINKEN UND EIN NACHTLAGER

Neumarkt war schon immer eine Marktstadt. Wohl im 12. Jahrhundert wurde die Ansiedlung „novum forum" („Neuer Markt") an der wichtigen Fernhandelsstraße zwischen Nürnberg und Regensburg gegründet. Der Grund dafür ist klar: Durchreisende Händler konnten hier ihre Pferde wechseln, sich mit neuem Proviant versorgen, eine Schänke und ein Nachtlager finden. Fällt Ihnen was auf? Abgesehen von den Pferden hat sich daran nichts geändert.

VIER VIERTEL – EIN REIZVOLLES GANZES

Angelegt wurde Neumarkt mit einem breiten Straßenmarkt entlang seiner mittleren Achse. Dazu kamen zwei Querachsen: die Hallertorstraße und die Klostergasse. Entstanden sind auf diese Weise vier Viertel: das Schlossviertel, das Kastenviertel, das Johannesviertel und das Kreuzviertel. Es ist ziemlich reizvoll, durch die alten Gassen zu schlendern!

VERFÜHRERISCHE FRISCHE

Jeden Donnerstag und jeden Samstag herrscht buntes Markttreiben – ganz wie in alten Zeiten. Zum Bauernmarkt am Samstagvormittag kommen Direktvermarkter aus dem Landkreis in die Stadt und bringen ihre frisch geernteten oder hergestellten Lebensmittel mit. Und das seit über 30 Jahren. Jünger, aber genauso vielfältig ist der Wochenmarkt am Donnerstag. Frische und Ursprünglichkeit, die man schmecken kann!

FEILSCHEN UND SCHÄTZE FINDEN

Auch für seine Flohmärkte ist Neumarkt bekannt. Immer am ersten Samstag im Monat können Sie am Volksfestplatz und in einer der Jurahallen Kitsch, Trödel und Antikes finden – vielleicht ist sogar eine echte Kostbarkeit dabei? Nur am ersten Samstag im August heißt es „Platzwechsel": Da gibt es den großen Altstadt-Flohmarkt in der Innenstadt, ein echtes Muss für alle Schnäppchenjäger!

Adel verpflichtet!

VON PFALZGRAFEN UND EDLEN RITTERN

Das Mittelalter lebt!

Die Wolfsteinfreunde mit ihrer Historiengruppe „Lupus Lapis“ heißen Sie im Sommer an vielen Terminen höchstpersönlich auf der Burgruine Wolfstein willkommen – ganz standesgemäß in den edelsten Gewändern. Auch das „Pfalzgräfliche Gefolge“ der Mittelalterfreunde versteht es, zu prahlen: bei Mittelalter-Stadtführungen oder dem großen Mittelalter-Fest im Juni.

www.wolfsteinfreunde.de, www.mittelalterfreunde-neumarkt.de

HÖFISCHER GLANZ

Früher ging es in Neumarkt richtig hochherrschaftlich zu: 1410, also im ausgehenden Mittelalter, machte der Wittelsbacher Pfalzgraf Johann das verschlafene Städtchen zu seiner Residenzstadt. Natürlich wurde dann eifrig gebaut, um Neumarkt zum standesgemäßen Adelssitz der Pfalzgrafen zu machen. Einen Hauch vom höfischen Glanz spüren Sie noch heute!

PRUNKVOLLE FESTE

Am Residenzplatz, Neumarkts schönstem und historisch bedeutendstem Platz, schlug während der Blütezeit der Pfalzgrafen, die mit Unterbrechungen bis zum Dreißigjährigen Krieg andauerte, das Herz der Residenzstadt. Das Pfalzgrafenschloss – heute Sitz des Amtsgerichts – erinnert an die großen Zeiten auf dem ehemaligen „Hofplan". Der linke Teil der einst vierflügeligen Schlossanlage, kostbar ausgestattet, war damals Fest- und Tanzsaal für prunkvolle höfische Feste und lässt heute als „Festsäle der Residenz" diese Zeit wiederaufleben. Und der imposante Reitstadel, einst Zeughaus, verzaubert als Neumarkts „Musentempel" mit glanzvollen Musikereignissen.

EDLE RITTERSLEUT'

Hoch oben über Neumarkt gab es schon ab dem 12. Jahrhundert einen Adelssitz. Dort ließ sich das edle Rittergeschlecht der Wolfsteiner eine feudale Burg erbauen. Die Burgruine Wolfstein, Neumarkts ältestes Wahrzeichen, ist nach Ausgrabungen und einer umfassenden Sanierung zu einem echten Schmuckstück geworden. Die Burg steht Ihnen immer für eine Besichtigung offen - prachtvoller Panoramablick auf die Stadt inklusive!

BESUCH BEI OTTO

Natürlich leisteten sich die Pfalzgrafen eine eigene „Hofkirche" gleich neben ihrer Residenz – die ebenfalls unter Johann errichtete St. Johanneskirche (heute Münster) stand ja als „Bürgerkirche" dem gemeinen Volk offen. Einer von Johanns Nachfolgern, Pfalzgraf Otto II., liegt sogar in der Hofkirche „Zu Unserer Lieben Frau" begraben. Besuchen Sie ihn doch mal!

Orte des Glaubens und der Einkehr

DAS MÜNSTER UND DIE KIRCHEN

Die Kirche des Hofes

Im Gegensatz zu St. Johannes war die Hofkirche Zu Unserer Lieben Frau am Residenzplatz eine „Hofkirche", die den Pfalzgrafen im benachbarten Schloss und ihrem Gefolge vorbehalten war. Das hat sich zum Glück längst geändert! Geblieben sind die prachtvolle, absolut sehenswerte Kassettendecke und die spätgotischen Kunstschätze wie die steinerne Madonna von 1480.
www.hofkirche.de

Das Neumarkter Krippen-Wunder

Es war schon aufregend, als ein Pfarrer 2006 in der Sakristei von St. Johannes (dem heutigen Münster) über 20 Köpfe von Krippenfiguren aus der Barockzeit fand, die dann als Reste der einstigen Jesuitenkrippe von St. Johannes identifiziert wurden. Seither werden die Fragmente aus dem 17. Jahrhundert nach und nach von einem Holzbildhauer ergänzt und von einem Schneider-Team nach barocken Vorbildern neu eingekleidet. Viele der bis zu einem Meter großen Figuren sind inzwischen fertiggestellt. Als Ganzjahreskrippe mit wechselnden Szenen aus dem Evangelium ist die inzwischen berühmte Münsterkrippe jetzt wieder an genau dem Ort zu sehen, an dem sie schon vor 400 Jahren gezeigt wurde.
www.facebook.com/Muensterkrippe

DIE KIRCHE DER BÜRGER

Auf ihr Münster sind die Neumarkter zurecht stolz! Mit dem seltenen Titel „Münster", der gleich nach dem Dom folgt, wurde die katholische Bürgerkirche St. Johannes, Neumarkts größte und bedeutendste Kirche, 2015 für ihre besondere historische Bedeutung und die zentrale pastorale Stellung gewürdigt. Wenn Sie die gotische Hallenkirche besuchen, werden Ihnen die prächtigen Buntglasfenster, die Kopie des berühmten Isenheimer Altars von Matthias Grünewald und die „Madonna im Strahlenkranz" in Erinnerung bleiben. Vielleicht aber auch die besondere Atmosphäre der Stille und Besinnung.
www.st-johannes-neumarkt.de

ÜBER 367 STUFEN ZUR MADONNA

Genau 367 Stufen hat der Kreuzweg durch den Hochwald, der zur Wallfahrtskirche „Maria Hilf" hoch über Neumarkt hinaufführt – eine sehr stimmungsvolle Art, wie Sie sich dem Marienwallfahrtsort nähern können. Wertvollster Schmuck der lichten Barockkirche ist das kostbar gerahmte Gnadenbild von Maria und dem Kind, das von einem Silberwolkenfeld mit Engelsköpfchen umgeben ist und von der Bevölkerung tief verehrt wird.

KOSTBARE KLEINODE

Wenn Sie Orgelmusik durch die Mauern der evangelischen Christuskirche dringen hören, sollten Sie die Ohren spitzen: Sie kommt von der kostbaren Eule-Sonnenorgel mit ihrem einzigartigen Klang. Die Christuskirche war einst die Klosterkirche des benachbarten Kapuzinerklosters und ist heute evangelische Stadtkirche. Gleich nebenan entstand mit dem neuen Klostersaal in den historischen Räumlichkeiten des ehemaligen Kapuzinerklosters ein echtes städtebauliches Kleinod.
www.neumarkt-evangelisch.de

Nostalgie auf zwei und vier Rädern

FAHRRAD-RARITÄTEN UND EDLE LUXUSKAROSSEN

DER „MYTHOS MAYBACH“

Die fantastische Architektur mit ihrer Verbindung von Alt und Neu schafft den Rahmen für das weltweit einzigartige Museum für historische Maybach-Fahrzeuge. Wenn Sie Freude an schönen alten Autos haben, sind Sie hier genau richtig. Das private Museum beherbergt rund 20 historische Maybach-Fahrzeuge - ein Zehntel des heute noch existierenden Weltbestandes der edlen Luxuskarossen. Von 1921 bis 1941 wurden sie in der Maybach-Motorenbau GmbH von Wilhelm und Karl Maybach gebaut – und in Neumarkt lebt der „Mythos Maybach“ weiter!
www.automuseum-maybach.de

Insider-Tipp: Das Neumarkter Oldtimertreffen

Wollen Sie nostalgische Fahrzeuge in „Action“ erleben, mit den Besitzern fachsimpeln und glänzende Augen bekommen? Immer Anfang Juni haben Sie beim Neumarkter Oldtimertreffen Gelegenheit dazu. Hunderte historische Autos, Motorräder und Traktoren nehmen an diesem Sonntag Aufstellung in der Altstadt, nachmittags zeigen sie sich bei einer Parade-Ausfahrt von ihrer Schokoladenseite. Was für ein Festtag!
www.oldtimertreffen-neumarkt.de

IM ZEICHEN DES WINDHUNDS

In Neumarkt können Sie hautnah einem echten Pionier der Zweiradindustrie nachspüren: Die 1884 gegründete „Velocipedfabrik Goldschmidt & Pirzer", die späteren „Express-Werke", waren eine der ersten Fahrradfabriken auf dem Kontinent! Von der industriellen Gründerzeit bis zur Schließung der Werkstore 1959 gab es die legendäre Fabrik, deren Markenzeichen der berühmte Windhund war – bis heute fasziniert ihre spannende Geschichte.

SCHÄTZE AUS DER GUTEN ALTEN ZEIT

Besonders anschaulich erzählt sie das Neumarkter Stadtmuseum. Sie dürfen dort eine einmalige Fahrradsammlung bestaunen: vom ersten Goldschmidt-Hochrad über die Express-Rennmaschine bis hin zu den „Radexi"-Mopeds und den legendären „Radex"-Motorrädern aus den 1950er Jahren. Da finden Sie sie, die Schätze aus der guten alten „Express-Zeit"!
www.stadtmuseum.neumarkt.de

HERAUSGEPUTZT

Und der ehemalige Firmenstandort an der Holzgartenstraße? Es gibt ihn noch, aber er hat eine erstaunliche Verwandlung hinter sich. Die alten, geschichtsträchtigen Fabrikhallen wurden aufwendig saniert und beherbergen seit 2009 Neumarkts großes touristisches Highlight: Das Museum für historische Maybach-Fahrzeuge. Vergessen wurde die Geschichte der ehemaligen Fahrradfabrik trotzdem nicht – eine kleine, feine Schau erinnert neben den chromglänzenden Luxusautos daran, wie die Räder laufen lernten.

ALLE JAHRE WIEDER

Wenn die Vorweihnachtszeit anbricht, wird es so richtig romantisch. Der Pulsschlag der alten Pfalzgrafenstadt verlangsamt sich, und es duftet heimelig nach Lebkuchen, Bratwürsten und Glühwein. Genießen Sie diese besondere Zeit in Neumarkt mit allen Sinnen!

MORGEN, KINDER, WIRD'S WAS GEBEN

Vor dem Rathaus und nahe dem ehrwürdigen Münster St. Johannes öffnet Ende November der Neumarkter Weihnachtsmarkt für vier Wochen die Türen seiner rustikalen Holzhäuschen. Eine offene Feuerstelle und urige hölzerne Unterstände mit duftendem Tannengrün sorgen für den Kuschel-Faktor und echte „Waldhütten-Romantik". Erst recht behaglich macht's eine Feuerzangenbowle nach geheimer Rezeptur aus dem gusseisernen Kessel ... Schnuppern Sie doch mal!

Ding, Glöckchen, Klingelingeling.

ROMANTISCHE WEIHNACHTS- UND WINTERZEIT

Neumarkter Eierpunsch

300 ml Eierlikör, 350 ml lieblichen Weißwein, 1 Päckchen Vanillezucker und einen Schuss Rum sanft erwärmen... kurz aufschlagen, mit einem Sahnehäubchen verzieren und genießen!

SCHNEEFLÖCKCHEN, WEISSRÖCKCHEN...

...wann kommst du geschneit? Sobald Frau Holle ihre Kissen ausgeschüttelt hat und die weite Landschaft des Jura unter einer Schneedecke ruht, können Sie im Nordic Zentrum in Hilzhofen auf gespurten Loipen im Jura Golfpark losziehen. Auch das schöne Lengenbachtal verwandelt sich dann in ein traumhaftes Winterwunderland für Langläufer. Gleich nebenan in Voggenthal lockt der Skihang sogar mit Alpinski-Freuden... und die Alm mit zünftigem Hüttenerlebnis!

ES WIRD SCHO GLEI DUMPA

Wenn die Dämmerung hereinbricht, erleben Sie in der Altstadt ein besonderes Schauspiel: Wie glitzernde Edelsteine rahmen Lichterketten die vielfältigen Silhouetten und Fenster der alten Kaufmannshäuser ein - an jedem Haus ein bisschen anders, passend zur Architektur. Das Rathaus strahlt in prächtigen Farben, und selbst die Bäume am Unteren Markt tragen ein leuchtendes Festtagskleid. Ein Bild zum Träumen...

MACHT HOCH DIE TÜR, DIE TOR MACHT WEIT

An einem Wochenende im Advent ist Zeit für Kunst beim Kunsthandwerker-Weihnachtsmarkt im Stadtmuseum. Im Dialog mit den historischen Objekten entdecken Sie handgemachte Produkte aus Künstlerhand – von Krippen über Holz- und Papierkunstwerke bis zu Schmuck und Töpferwaren. Ein ganzes Museum voller Weihnachtsglück!

IHR KINDERLEIN KOMMET

Die Krippenausstellung im Foyer des historischen Reitstadels ist jedes Jahr ein vorweihnachtlicher Höhepunkt in Neumarkt. Tauchen Sie tief ein ins biblische Geschehen und bestaunen Sie die weit über hundert unterschiedlichen Krippendarstellungen aus der Region – in aufwendiger Handarbeit hergestellt oder aus dem wohlgehüteten Familienschatz.

Zurück zur Ruhe

STADE ZEITEN FÜR SIE GANZ ALLEIN

EINS MIT DER NATUR

Im Juradistl-Landschaftskino bei Hilzhofen gibt es gar keinen Film: Dort spielt die Natur die Hauptrolle. Gehen Sie einfach durch den Torbogen in diese andere Welt. Setzen Sie sich in einen hölzernen Sessel, lassen Sie Ihren Blick in die wunderbare Kuppenalb-Landschaft schweifen und tun Sie: nichts. Denn „nichts" ist manchmal ganz schön viel.

DER WEG DURCHS LEBEN

Im „Garten – Symbol des Lebens" im Landesgartenschau-Park können Sie eine außergewöhnliche Erfahrung machen. Ein verschlungener Weg zeichnet das Leben des Menschen nach, sein Wachstum und seine Entwicklung von der Geburt bis zur Lebensmitte. Wandeln Sie vom Mutterleib „ans Licht der Welt" und gelangen Sie nach allen Irrungen in den „Garten der Harmonie"!

Bleiben Sie noch ein bisschen, lassen Sie Ihre Sorgen los und tanken Sie neue Kraft.

Sich festhalten und loslassen ist manchmal genau dasselbe.

„Glück heißt, dass ich bei mir bin"

PATER ANSELM GRÜN

BALSAM FÜR DIE SEELE

Wann haben Sie zuletzt einen Wildblumenstrauß gepflückt oder den gemächlich dahinziehenden Schäfchenwolken am Himmel zugesehen? Sind beim Betrachten eines Feldkreuzes tief in Ihrer eigenen, inneren Welt versunken? Sich Zeit für Ruhe zu nehmen, ist ein Geschenk. Beschenken Sie sich selbst, lassen Sie die Seele fliegen!

ANKOMMEN.

Kleine Auszeiten für Körper, Geist und Seele sind so wichtig. In der Innehalten-Region Neumarkt wird Ihnen das mit speziellen Angeboten ganz leicht gemacht. Bewegung, eine uralte Naturlandschaft und meditativ basierte Übungen (die Sie sich kostenlos aus dem Internet holen können), wirken wohltuend zusammen. Probieren Sie es einfach mal aus: auf dem Barfußweg oder den Gelassenheitswegen „Sieben Elemente“ und „Neunmal Sinne“.
www.innehalten-region.de

STILLE HINTER KLOSTERMAUERN

Zu sich selber finden: Das sagt sich so leicht. Und das ist es auch, wenn man es richtig angeht. Eine schöne, schlichte Umgebung, die Ruhe ausstrahlt, trägt viel dazu bei. Das Kloster St. Josef mit Tagungshaus ist so ein Ort. Genießen Sie die stille Atmosphäre hinter Klostermauern bei Besinnungstagen oder bei einem Spaziergang im Park unter uralten Bäumen. Atmen Sie tief durch. Spüren Sie es?
www.stjosef-nm.de

Freu-Tag für alle

FREIZEITSPASS MITTEN IN DER STADT

Einfach mal ein bisschen Natur, Spiel und Spaß erleben - und das mitten in der Stadt? Wenn Sie als Familie mit Kindern unterwegs sind, ist so ein Relax-Tag zwischendrin genau das Richtige. Alles kann, nichts muss: Das sind doch die allerbesten Urlaubstage!

SOMMERTRÄUME IM PARK

Ein super Tipp ist der wunderschöne Landesgartenschau-Park. Auf Wegen und Stegen die verschiedenen Landschaften des Parks entdecken, den Hildegardgarten oder den „Garten des Lebens" erkunden, auf dem Monsterspielplatz oder dem großen Abenteuerspielplatz herumtoben und eine Runde Minigolf spielen, sich danach ein Eis auf der Terrasse des Seecafés genehmigen und verträumt aufs Wasser schauen... gibt's denn was Schöneres?

EIN HERZ FÜR FAMILIEN

Die Neumarkter Parks, Spazierwege und Spielplätze warten darauf, entdeckt zu werden! Auch sonst gibt es jede Menge Möglichkeiten für einen vergnügten Tag in dieser alten, aber total jungen Stadt mit dem großen Herzen für Familien. Schauen Sie doch gleich mal nach: **www.tourismus-neumarkt.de/familientipps**

Einfach bärig

Wollen Sie mal eine echte Neumarkter Berühmtheit kennenlernen? Das ist der „Bär von Neumarkt". Die etwa 90 Zentimeter große Bronzestatue am Kurt Romstöck-Ring steht seit 1989 auf einem Sockel, auf dem „Berlin 453 km" zu lesen ist, und genau darin besteht die eigentliche Aufgabe des Bären: den Weg in die Hauptstadt zu weisen. Aber das Lustige an der Skulptur ist, dass unbekannte Witzbolde sie seit Jahren immer wieder heimlich neu ankleiden und ausstaffieren – mit Fußballtrikot, im Dirndl zum Volksfest oder im schrill-pinken Faschings-Tütü. In unregelmäßigen Abständen wechselt der Bär (wohl zu nachtschlafender Zeit) sein Outfit, und keiner weiß, wer ihm dazu verhilft; ein echtes Neumarkter Geheimnis!
Ach ja, inzwischen hat der Bär von Neumarkt sogar seine eigene Facebook-Seite: **Facebook.com/baervonneumarkt**

PACK DIE BADEHOSE EIN!

Ein spritziger Sommerspaß ist das Neumarkter Freibad mit 50 Meter-Schwimmerbecken, Erlebnisbecken inklusive Wasserrutsche und sonnigen Liegewiesen. Aber es kommt noch viel besser: Gleich nebenan wird gerade mit Feuereifer das neue Schlossbad gebaut. Neumarkts neueste Freizeit-Attraktion bringt ab 2021 ganzjährige Bade- und Wellness-Freuden vom Allerfeinsten. Freuen Sie sich schon mal vor!
www.schlossbad-neumarkt.de

WETTER NICHT SCHÖN?

Auch wenn's mal regnet, wird es großen und kleinen Neumarkt-Besuchern garantiert nicht langweilig. Es gibt ja so viel zu tun: im Cineplexx den neuesten Blockbuster erleben, im tollen neuen Kletterzentrum des Alpenvereins eine Runde bouldern, den Indoor-Spielplatz Wölpiland entdecken, mittwochs die Geschichtenwelt der Stadtbibliothek besuchen oder am Freitagabend auf der Sternwarte ferne Planeten bestaunen. Und im Winter? Da ist natürlich die tolle Eislaufbahn mit der Eisbär-Bar der absolute Favorit. Gar keine Frage.
www.tourismus-neumarkt.de/freizeittipps

Nix wie raus an die

DIE BESTEN TIPPS FÜRS OUTDOOR-ERLEBNIS

SCHRITT FÜR SCHRITT GENUSS

Mehr als 500 Kilometer Wanderwege gibt es, darunter ganz besondere Schätzchen. Zertifiziert als Qualitätswanderwege bilden die Zeugenbergrunde, der Jurasteig und der Frankenweg sozusagen das Premium-Angebot: Wandererlebnisse vom Allerfeinsten! Entdecken Sie aber auch die kleinen Kostbarkeiten wie die Neumarkter Gelassenheitswege, den Kreuz- und Marterl-Weg, den 4-Elemente-Weg und, und, und.
www.tourismus-neumarkt.de/wanderwege/

DEN FAHRTWIND UM DIE NASE WEHEN LASSEN

Fahren Sie lieber Fahrrad? Die fahrradfreundliche Stadt, die ebenen Juratäler und die Zeugenberge mit (zugegeben!) manchmal knackigen Anstiegen und herrlichen Aussichtspunkten bieten jede Menge Abwechslung – vom Fünf-Flüsse-Radweg bis zum entspannten Dahingleiten am historischen Ludwig-Donau-Main-Kanal. Mit Drahtesel, E-Bike oder Mountainbike, ganz nach Lust und Laune. Wetten, dass Sie im FahrRadies Neumarkt Ihre Lieblingstour finden?

Psssst... Nicht weitersagen!

Das stille Lengenbachtal nahe Voggenthal ist ein echtes Kleinod. Magere Feuchtwiesen, Sandüberwehungen mit Trockenrasen, Kalkmagerrasen und Quellbereiche grenzen hier auf engem Raum aneinander. Sie bilden Lebensräume für einen ungeheuren Reichtum an seltenen Tieren und Pflanzen wie den Dukatenfalter, das Gefleckte Knabenkraut oder den fleischfressenden Sonnentau. Ein Naturparadies, mit dem man achtsam umgehen sollte, um es zu bewahren. Also: Behalten Sie diesen Geheimtipp für sich!

frische Luft!

HERZENS-LANDSCHAFTEN

Neumarkt hat's gut: Es liegt in einem Talkessel, umgeben von den markanten Zeugenbergen und den lieblichen Juratälern im Bayerischen Jura. Eine Landschaft, die das Herz aufgehen lässt und viele tolle Möglichkeiten bietet: zum Wandern, zum Radeln oder auch zum Golfen. Genießen Sie das Outdoor-Erlebnis in traumschönen Naturlandschaften!

GOLFER-GLÜCK

Vier absolut erstklassige Golfplätze im Umkreis von nur 15 Kilometern – ja, wo gibt's denn so was? Im Golf-Dorado Neumarkt! Das Kleeblatt besteht aus den exzellenten Golfclubs Am Habsberg, Hilzhofen, Lauterhofen und Herrnhof – jeder ist auf seine Weise einzigartig. Mit Arrangements, bei denen Greenfee & Co. schon inklusive sind, wird Ihr Golf-Urlaub zum grünen Glückserlebnis.

www.golfdorado-neumarkt.de

Q WIE QUELLENREICH

Ein großes stählernes „Q" auf dem Neumarkter Bahnhofsvorplatz begrüßt Sie im „Regionalpark QuellenReich". Es ist eine von mehreren künstlerisch anmutenden Landmarken, die das Regionalpark-Gebiet rund um Neumarkt, Lauterhofen, Pilsach und Velburg kennzeichnen. Die vielen Quellen in der sonst wasserarmen Karstlandschaft haben dem Regionalpark seinen Namen gegeben. Im übertragenen Sinn ist er Quelle von Inspiration, Kontemplation, Genuss und Erlebnis.

www.regionalpark-quellenreich.de

NEUMARKT
www.tourismus-neumarkt.de

VELBURG
www.velburg.de

PILSACH
www.pilsach.de

LAUTERHOFEN
www.lauterhofen.de

Eine Landschaft,

Tauchen Sie ein in den Regionalpark QuellenReich! Entdecken Sie mit allen Sinnen bei einer genussreichen Radtour die Schönheiten der sanft-lieblichen Landschaft zwischen Neumarkt und Pilsach, Velburg und Lauterhofen. Der Name „QuellenReich" steht für die Bedeutung der Region als Quelle von Inspiration, Genuss und Erlebnis – das alles können Sie auf Ihrer Tour durch die herzberührende Karstlandschaft mit ihren vielen Quellen eindrücklich erleben und erfahren. Die große Rundtour mit insgesamt 65 Kilometern, teilbar in drei kleinere Schlaufen mit 22 bis 30 Kilometern Länge, verläuft bis auf wenige Ausnahmen familiengerecht abseits von Straßen oder auf straßenbegleitenden Radwegen. Zu den Höhepunkten der einzigartigen Kulturlandschaft gehören die renaturierte Quelle der Schwarzen Laber, das geheimnisvolle Deusmauer Moor, der felsdurchsetzte, artenreiche Schanzberg bei Oberwiesenacker und die mystische König-Otto-Tropfsteinhöhle in St. Colomann bei Velburg. Bewaldete Dolomitkuppen, markante Felsen, sonnige Wacholderwiesen und verschlungene Bachläufe werden Sie immer wieder begeistern!

www.regionalpark-quellenreich.de

die das Herz berührt

Ganz nah, gleich (wieder) da.

Von Neumarkt ist es nur ein Katzensprung zu vielen Top-Ausflugszielen. Sie haben alle Möglichkeiten: berühmte Städte, reizvolle Sehenswürdigkeiten, Naturerlebnisse und Abenteuer-Ziele für Kinder, die was Cooles erleben wollen. Und das Beste: Abends sind Sie wieder „daheim“ in Neumarkt!

Go viel Schönes

DIE BESTEN AUSFLUGSTIPPS

LEBENDIGE GESCHICHTE IN REGENSBURG

Die über 2000-jährige Domstadt (UNESCO-Welterbe!) mit dem Dom, der „Steinernen Brücke“ und dem Alten Rathaus lohnt sich immer. Die mittelalterlichen Altstadtgassen mit kleinen Lädchen, Cafés und Restaurants laden zum Bummeln ein. Viel Spaß!

www.tourismus.regensburg.de

EIN TOLLER TAG!

Der Naturpark Altmühltal vor den Toren Neumarkts bietet Ihnen jede Menge Erlebnis-Potenzial: Urzeit-Abenteuer im Fossilien-Steinbruch oder im Dino-Park, Wandern und Radeln auf Traumwegen, Boots- und Schiffstouren und spannende Römer-Geschichte.

Auch das Fränkische Seenland ist ganz nah. Dort genießen Sie puren Bade- und Wasserspaß!
www.naturpark-altmuehltal.de
www.fraenkisches-seenland.de

ZAUBERHAFTE OBERPFÄLZER JURATÄLER

Was darf's sein – die sagenumwobene König Otto-Tropfsteinhöhle, die barocke Wallfahrtskirche „Mariahilf", ein Mühlenmuseum oder eine Ritterburg? Das Landschaftskino, in dem die Natur die Hauptrolle spielt? Den ultimativen Ausflugsplaner für die schönsten Ziele rund um Neumarkt finden Sie hier:
www.tourismus-landkreis-neumarkt.de/erleben

liegt so nah!

FLAIR DES MITTELALTERS IN NÜRNBERG

Mit S-Bahn oder Zug sind Sie in einer halben Stunde in Nürnberg! Zu den Hauptattraktionen gehört die ehrwürdige Kaiserburg. Nicht verpassen: den Platz am Tiergärtnertor mit dem Dürerhaus, den Hauptmarkt mit dem „Schönen Brunnen" und das Germanische Nationalmuseum. Köstlich: die berühmten Nürnberger Rostbratwürste!
www.tourismus.nuernberg.de

Nostalgie-Tipp: Besuch bei der alten Dame

Alma Viktorias Heimat ist der historische Ludwig-Donau-Main-Kanal bei Mühlhausen. Die alte Dame ist schon weit über 80 Jahre alt und ein bisschen behäbig. Aber sie hat Seele. Genau dieses Nostalgie-Erlebnis macht die Ausflugsfahrten mit dem Treidelschiff so besonders. Die Alma Viktoria wird - wie die Treidelschiffe vor 160 Jahren - von einem Pferd auf dem Kanal von Mühlhausen nach Pollanten (mit Schleusung!) gezogen. Das lautlose Dahingleiten auf der 6,5 Kilometer langen Strecke schenkt Zeit zum Genießen der verwunschenen Wasserlandschaft. Spüren Sie, wie Ihre Seele baumelt?
www.muehlhausen-sulz.de

Ihr Zuhause auf Zeit

ÜBERNACHTEN IN NEUMARKT

EIN HERZLICHES WILLKOMMEN BEI UNS IN NEUMARKT!

Ganz egal, was Sie zu uns nach Neumarkt führt – ob Tagung oder Kulturgenuss, ob Geschäftsreise oder ein paar unbeschwerte Urlaubstage: Bei uns werden Sie mit typisch Oberpfälzer Herzlichkeit willkommen geheißen, denn Sie sollen sich rundum wohlfühlen! Der „Neumarkter Wellness-Effekt" beginnt schon lange vor Ihrer Ankunft. Mit ausführlichen Hotelbeschreibungen geben wir Ihnen die Möglichkeit, Ihre Gastgeber passgenau zu Ihren Wünschen und Bedürfnissen auszusuchen.

Das Besondere an Neumarkt: Die meisten Beherbergungsbetriebe in der Stadt und in der Umgebung sind alteingesessene Familienunternehmen, die sich bestens darauf verstehen, ihren Gästen den Aufenthalt so schön und angenehm wie möglich zu machen. Vom komfortablen ****Hotel bis zur behaglichen Ferienwohnung reichen die vielfältigen Möglichkeiten. Lassen Sie sich inspirieren!

Das Online-Buchungssystem zeigt Ihnen zu allen online buchbaren Gastgebern sofort die aktuellen Verfügbarkeiten für Ihren gewünschten Reisetermin an. Selbstverständlich erhalten Sie umgehend per E-Mail Ihre Buchungsbestätigung. Die Zahlung erfolgt wie gewohnt bei Abreise in Ihrer Unterkunft.

Der Smartphone-Code bringt Sie direkt zu den online buchbaren Gastgebern. Die Kosten sind abhängig vom Netzbetreiber. Ihre Wunsch-Unterkunft können Sie unter der Adresse www.tourismus-neumarkt.de/gastgeber auch ganz einfach und bequem online buchen.

Wir freuen uns sehr über Ihren Besuch in Neumarkt. Wenn wir Ihnen vor Ort mit Tipps und Vorschlägen zu Ihrer Aufenthaltsgestaltung helfen dürfen, besuchen Sie doch einfach unsere Tourist Information in der Rathauspassage oder rufen Sie unter 09181/255-125 an.

Herzlich willkommen bei uns!
Ihr Team der Tourist Information Neumarkt
www.tourismus-neumarkt.de

PARK INN BY RADISSON NEUMARKT

Hotel ★★★★

1

park inn by Radisson

ENTSPANNEN & ERHOLEN
MEETINGS & EVENTS

★★★★

WOHNEN IM ZENTRUM DER STADT, DIREKT AM SHOPPING-CENTER „NEUER MARKT“

Das Hotel liegt im Einkaufs- und Dienstleistungszentrum „Neuer Markt“ mit direktem Anschluss an Neumarkts historische Altstadt mit ihren vielfältigen Sehenswürdigkeiten. Zahlreiche Geschäfte und ein Kinokomplex befinden sich in direkter Umgebung. Das Hotel verfügt über 105 klimatisierte Zimmer in verschiedenen Kategorien und sieben Veranstaltungsräume für bis zu 300 Personen - Bar, Bistro & Restaurant inklusive einer Außenterrasse sowie der Fitness- und Saunabereich runden das Live-Inn Room Konzept ab.

Preis/P.	Anzahl	Ü/F	HP	VP	EZ	1Ü
EZ	51	105,-	-	-	-	-
DZ	35	67,50	-	-	-	-
MZ	5	67,50	-	-	-	+30,-
JS	15	85,-	-	-	+55,-	-
SUITE	1	99,50	-	-	+99,50	-

****-Park Inn by Radisson Neumarkt
Nürnberger Str. 4 · 92318 Neumarkt i. d. OPf.
Tel. 09181/8989-0 · Fax 8989-555
www.parkinn-hotel-neumarkt.de · neumarkt@proventhotels.com

DB 1,6 4,7 0,1

www.parkinn-hotel-neumarkt.de

ALMREFUGIO LANDHOTEL

Hotel ★★★★

2

AlmRefugio

★★★★

EIN RÜCKZUGSORT ZUM TRÄUMEN

Für jeden das richtige Platzerl – ob Maisonette-Suite, Almzimmer oder das Apartment für Langzeitgäste – die klare und reduzierte Architektur des Hauses schaffen einen dezenten Wohlfühlraum aus hochwertigen Naturmaterialien mit Vier-Sterne-Standard.
Ein exklusiver Rückzugsort, hoch über Neumarkt. Idyllisch gelegen, inmitten von Streuobstwiesen und Pferdekoppeln. Lässige Oberpfälzer Gemütlichkeit im modernen Alm-Design.
Zimmerpreise zzgl. Bergfrühstück Euro 10,-- pro Person

Preis/P.	Anzahl	Ü	HP	VP	EZ	1Ü
DZ	8	72,50-94,50	-	-	+16,50-40,50	-

AlmRefugio Landhotel
Am Höhenberg 5 · 92318 Neumarkt i. d. OPf.-Höhenberg
Tel. 09181/32584
www.almrefugio.de · almrefugio@t-online.de

DB 4,6 6,0 0,5

www.almrefugio.de

Wenn nicht anders angegeben, gelten alle Preise pro Person/Nacht.

BERGHOTEL SAMMÜLLER

Hotel ★★★ superior

3

★★★ Superior

BERGHOTEL SAMMÜLLER - EIN STÜCK VOM GLÜCK!

So wird eine Übernachtung zum kleinen Urlaub:
Komfortzimmer empfangen die Gäste mit Wohlfühl-Atmosphäre und einzigartigem Panoramablick über die Juralandschaft.
Aus der biozertifizierten Küche kommen liebevoll zubereitete Speisen aus regionalen Zutaten. Das Team vom Berghotel Sammüller schafft die idealen Rahmenbedingungen und kümmert sich mit Herzblut um die Gäste, damit Seminare sowie Tagungen alle Erwartungen erfüllen und erfolgreich sind.

Preis/P.	Anzahl	Ü/F	HP	VP	EZ	1Ü
EZ	4	88-106,-	-	-	-	-
DZ	27	60-78,-	-	-	+28-37,-	-
JS	1	80-96,-	-	-	+18-22,-	-
SUITE	2	88-132,-	-	-	+22-60,-	-

Berghotel Sammüller
Schafhofstr. 25 · 92318 Neumarkt i. d. OPf.-Schafhof (3 km)
Tel. 09181/4057-0 · Fax 4057-20
www.sammueller.de · hotel@sammueller.de

DB 4,2 3,9 0,1

www.sammueller.de

HOTELGASTHOF DIETMAYR

Hotel ★★★

4

★★★

HIER WIRD GASTLICHKEIT GROSS GESCHRIEBEN!

Zentral in der Bahnhofstraße gelegen, ist der familiengeführte ***-Hotelgasthof eine gute Wahl für Stadtbummler und Genießer. Die 25 liebevoll eingerichteten Hotelzimmer laden zum Wohlfühlen und Entspannen ein und verfügen über höchsten Komfort. Das gemütliche Restaurant bietet beste Oberpfälzer Küche und damit den perfekten Rahmen für Familienfeiern, Geschäftsessen oder gemeinsame Abende mit Freunden.

Preis/P.	Anzahl	Ü/F	HP	VP	EZ	1Ü
EZ	11	83,80	-	-	-	-
DZ	10	54,30	-	-	-	-
3-BZ	3	40,80	-	-	-	-

Hotelgasthof Dietmayr
Bahnhofstr. 4 · 92318 Neumarkt i.d.OPf.
Tel. 09181/2587-0 · Fax 2587-49
www.hotelgasthof-dietmayr.de · info@hotelgasthof-dietmayr.de

DB 0,3 5,5 0,3

www.hotelgasthof-dietmayr.de

Wenn nicht anders angegeben, gelten alle Preise pro Person/Nacht.

TAGUNGS- UND SEMINARHOTEL SCHÖNBLICK

Hotel ★★★

5

Schönblick
GASTHOF UND HOTEL ★★★

★★★

ZAUBERHAFTE AUSSICHTEN AUF NEUMARKT

Der Name des ***Hotels im Stadtteil Höhenberg hoch über Neumarkt ist Programm: Das Haus verzaubert mit einem traumhaften Panoramablick über ganz Neumarkt und Umgebung, zu genießen am besten im schönen, verglasten Wintergarten. Mit exklusiv ausgestatteten Zimmern und drei Schulungsräumen mit moderner Präsentationstechnik eine gute Destination für Tagungen mit Urlaubsflair. Gutbürgerliche Küche und kleiner, schöner Wellnessbereich.

Preis/P.	Anzahl	Ü/F	HP	VP	EZ	1Ü
EZ	5	78,-	-	-	-	-
DZ	19	50,-	-	-	-	-
3-BZ	3	45,-	-	-	-	-

Tagungs- und Seminarhotel „Schönblick"
Am Höhenberg 12 · 92318 Neumarkt i.d.OPf.-Höhenberg
Tel. 09181/32712 o. 474910 · Fax 45505
www.tagungshotel-schoenblick.de · info@tagungshotel-schoenblick.de

DB 4,7 6,2 0,6

www.tagungshotel-schoenblick.de

TAGUNGS- UND GÄSTEHAUS KLOSTER ST. JOSEF

Hotel

6

SCHWESTERN VOM GÖTTLICHEN ERLÖSER
Kloster St. Josef
Neumarkt i.d.OPf.

EINFACH ...EINKEHREN ...ENTSPANNEN ...AUFATMEN ...BESINNEN ...KREATIV TAGEN. EINFACH DA SEIN!

Einkehren, besinnen und aufatmen oder kreativ tagen - alles ist möglich im Kloster St. Josef. Etwas außerhalb der Innenstadt, aber dennoch verkehrsgünstig, liegt das Refugium inmitten eines weitläufigen Parks mit altem Baumbestand. Die hellen und freundlichen Zimmer verfügen über eine zeitgemäße, moderne Ausstattung. Es gibt Tagungsräume für bis zu 120 Personen, die gute Klosterküche und das hauseigene Klosterwasser sorgen für das leibliche Wohlbefinden.
Viabono-zertifiziert. Vollwertkost auf Wunsch.

Preis/P.	Anzahl	Ü/F	HP	VP	EZ	1Ü
EZ	50	58,50	+18,-	-	-	-
DZ	26	72,-	+18,-	-	-	-

Tagungshaus im Kloster St. Josef
Wildbad 1 · 92318 Neumarkt i.d.OPf.
Tel. 09181/4500-5075 · Fax 4500-5555
www.st-josef-neumarkt.de · info@kloster-erleben.de

DB 1,9 6,7 0,1

www.st-josef-neumarkt.de

Wenn nicht anders angegeben, gelten alle Preise pro Person/Nacht.

HOTEL LEHMEIER

Hotel

7

MODERNES UND FREUNDLICHES HOTEL MIT FLAIR

Im Herzen der Neumarkter Altstadt gelegen, spiegelt das Hotel Lehmeier die perfekte Symbiose von zeitgemäßen Komfort in historischen Flair wider. Neben den modernen, stilvollen Hotelzimmern überrascht die regionale Frischeküche mit feinen Genüssen, die auf der Sonnenterrasse, im Restaurant oder im Gewölbe serviert werden. Nichtraucherhotel. Hotelumweltpreis in Gold.
Parkplatz in verschließbarer Hotelgarage (nach Verfügbarkeit): Euro 4,00
Extrabetten für Kinder je nach Alter auf Anfrage.

Preis/P.	Anzahl	Ü/F	HP	VP	EZ	1Ü
EZ	6	83,-	+32,-	-	-	-
DZ	20	56-61,50	+32,-	-	-	-
SUITE	1	148,-	+32,-	-	-	-

Hotel-Restaurant Lehmeier
Obere Marktstr. 12 · 92318 Neumarkt i.d.OPf.
Tel. 09181/2573-0 · Fax 2573-37
www.hotel-lehmeier.de · info@hotel-lehmeier.de

DB 0,7 5,2 0,1

www.hotel-lehmeier.de

METZGEREI - HOTEL - GASTHOF WITTMANN

Hotel

8

NICE TO MEAT YOU.

Die 1. Weißwurstkönigin Bayerns, das 1. Weißwurstmuseum, besonderer Fleischgenuss, Oberpfälzer Tradition & bayerische Lebenslust. Wir sind ein familiär geführtes Hotel mit hauseigner Genussmetzgerei und Restaurant. Das Hotel befindet sich in Bahnhofsnähe und liegt nur wenige Meter von der Altstadt entfernt. Sowohl im Restaurant als auch in der eigenen Metzgerei werden ausschließlich ökologische & regionale Produkte verarbeitet. Um die Zukunft des Betriebes & unserer 3. Generation zu sichern, planen wir derzeit einen Neubau unseres Hauses, welcher Ende 2021 60 Zimmer, einen Wellnessbereich mit Panoramasauna, ein neues Tagungszentrum mit Multifunktionsraum und 2 Restaurantkonzepte umfasst.

Preis/P.	Anzahl	Ü/F	HP	VP	EZ	1Ü
EZ	2	79-121,-	+26,-	-	-	-
DZ	13	57,50-80,-	+26,-	-	-	-
3-BZ	1	46-60,-	+26,-	-	-	-
SUITE	1	68,50-125,-	+26,-	-	+65,-	-

Metzgerei-Hotel-Gasthof Wittmann GmbH
Bahnhofstr. 21 · 92318 Neumarkt i.d.OPf.
Tel. 09181/907426 · Fax 296187
www.hotel-wittmann.de · rezeption@hotel-wittmann.de

DB 0,1 5,7 0,1

www.hotel-wittmann.de

Wenn nicht anders angegeben, gelten alle Preise pro Person/Nacht.

SEMINARHOTEL NÜRNBERGER HOF

Hotel garni

9

nürnberger hof
hotel & tagung

GELEBTE GASTLICHKEIT TRIFFT AUF MODERNES AMBIENTE

Das Hotel wurde im Januar 2018 zum größten Teil renoviert und besticht durch gehobene Zimmerausstattungen und wohnliches Ambiente. Es überzeugt durch seine Flexibilität und bietet alles, vom gehobenen Hotelzimmer über Appartments bis zum Boardinghouse. Erschwingliche Zimmer für Handwerker oder Studenten sind ebenfalls im Konzept berücksichtigt. Die Tagungsräume überzeugen mit moderner Ausstattung auf hohem technischen Niveau. Fußläufig sind in wenigen Minuten ansprechende Restaurants, ein Fitness-Studio und der Ludwig-Donau-Main-Kanal zu erreichen.
2 Suiten und 4 Boardingzimmer auf Anfrage

Preis/P.	Anzahl	Ü/F	HP	VP	EZ	1Ü
EZ	6	65-95,-	-	-	-	-
DZ	36	45-70,-	-	-	-	-
ZBZ	6	45-65,-	-	-	-	-
MZ	2	45-65,-	-	-	-	-

Seminarhotel Nürnberger Hof
Nürnberger Str. 28 a · 92318 Neumarkt i.d.OPf.
Tel. 09181/4840-0 · Fax 44467
www.nuernberger-hof.com · info@nuernberger-hof.com

DB 2,3 5,6 0,1

www.nuernberger-hof.com

N+S CITY HOTEL NEUMARKT GMBH

Hotel garni

10

CITY HOTEL
neumarkt

WOHNEN MIT STIL, AMBIENTE UND EINEM MEHR AN KOMFORT

Ganz stadtnah, gleichzeitig aber in grüner Umgebung liegt das 2020 eröffnete City Hotel mit seinem innovativen Wohlfühl-Konzept, das Funktionalität mit stilvollem Ambiente und einem kleinen bisschen Mehr an Komfort vereint. Die modern eingerichteten, besonders großzügig geschnittenen Zimmer in lichtem Design verfügen über eine Vielzahl von Annehmlichkeiten, die man nicht unbedingt erwartet - vom überlangen Bett mit Premium-Matratze über einen internetfähigen 40" Flachbild-SMART-TV mit internationalen SAT-Programmen bis hin zur Klimaanlage. Ein echtes Highlight sind die Zimmer mit eigener Privatterrasse. Ankommen, Wohlfühlen und Genießen!

Preis/P.	Anzahl	Ü	HP	VP	EZ	1Ü
EZ	4	69-84,-	-	-	-	-
DZ	13	42-49,50	-	-	+37-44,50	-
DZ	23	44,50-54,50	-	-	+39,50-49,50	-
MZ	3	49,50-57,-	-	-	+44,50-52,-	-

N+S City Hotel Neumarkt GmbH
Nürnberger Str. 48 · 92318 Neumarkt i. d. OPf.
Tel. 09181/5316113
www.cityhotelneumarkt.de · mail@nus-cityhotel.de

DB 2,4 7,4 0,4

www.cityhotelneumarkt.de

Wenn nicht anders angegeben, gelten alle Preise pro Person/Nacht.

HOTEL MEHL E.K.

Hotel garni

11

STADTLEBEN. KULTUR. UND NATUR... ALLES GANZ NAH!

Das familiengeführte Nichtraucher-Hotel Mehl in ruhiger, aber zentraler Altstadtlage bezaubert mit Herzlichkeit, modernem Komfort, hoher Hotelkultur und mediterranem Flair. Vom Hotel sind die Kultur-Highlights und Sehenwürdigkeiten bequem zu errreichen, zum Beispiel das Museum für historische Maybachfahrzeuge, das Museum Lothar Fischer oder der Konzertsaal im historischen Reitstadel. Reichhaltiges Frühstücksbüffet mit hausgemachten Marmeladen.

Preis/P.	Anzahl	Ü/F	HP	VP	EZ	1Ü
EZ	10	72-95,-	-	-	-	-
DZ	10	49-70,-	-	-	-	-
3-BZ	3	40-54,-	-	-	-	-

Hotel Mehl e. K.
Viehmarkt 20 · 92318 Neumarkt i.d.OPf.
Tel. 09181/292-0 · Fax 292-110
www.hotel-mehl.de · info@hotel-mehl.de

DB 0,8 5,9 0,3

www.hotel-mehl.de

ALTSTADTHOTEL

Hotel garni

12

NEUERÖFFNUNG 2022

Hier entsteht was Neues am alten Platz! Das ehemalige Hotel Stern wird in neuem Glanz aufgebaut. Kreative Ideen und Anregungen für das neue Hotel würden wir gerne annehmen.
Wir sind in der Bauphase unter folgender Telefonnummer erreichbar:
0049 171 620 7258.
Per e-mail erreichen Sie uns unter
e.widmann@sleep-in-in.de

Altstadthotel
Obere Marktstr. 32
92318 Neumarkt i.d.OPf.
Tel. 0171/6207258 · e.widmann@sleep-in-in.de

DB 0,7 5,6 0,1

GÄSTEHAUS „I 49“

Gästehaus

13

GÄSTEHAUS MIT CHARME

Das nun auch öffentlich zugängliche Gästehaus mit Veranstaltungsräumen und Kantine (mittags) bietet Zimmer mit Dusche/Bad. Als Besonderheiten verfügt das Haus über einen barocken Garten, einen Wintergarten, ein Kaminzimmer und eine Lounge-Ecke. Für Tagungen und Meetings stehen Konferenzräume sowie ein großer Vortragssaal zur Verfügung. Die Kantine überzeugt durch Frischeküche mit regionalen Produkten. Parkplätze vorhanden.

Preis/P.	Anz.	Ü/F	HP	VP	EZ	1Ü
EZ	8	63,-	-	-	-	-
DZ	4	52,-	-	-	-	-

Gästehaus i49
Die Kochmanufaktur GmbH
Ingolstädter Str. 49
92318 Neumarkt i. d. OPf.
Tel. 09181/8961147 o. 8961148
www.gaestehausi49.de
info@die-kochmanufaktur.com

DB 1,6 7,8 0,2

Wenn nicht anders angegeben, gelten alle Preise pro Person/Nacht.

GÄSTEHAUS FEIHL

Gästehaus

14

NATURNAH, GEMÜTLICH UND SCHNELL IN DER STADT.

Der naturnahe Gasthof Feihl im Stadtteil Pölling heißt seine Gäste herzlich willkommen. Zur Innenstadt sind es nur fünf Autominuten, die Stadtbushaltestelle liegt direkt vor dem Haus. Das Haus ist seit über 200 Jahren im Familienbesitz. Es verfügt über freundliche, helle Gästezimmer, W-LAN in allen Räumen und einen großen Saal für Hochzeiten und Veranstaltungen. Direkter S-Bahnanschluss ins nahe Nürnberg. Golfvermittlung für den nahe gelegenen 18-Loch-Golfplatz Herrnhof, nur zwei Kilometer zum idyllischen Landesgartenschau-Park.

Preis/P.	Anzahl	Ü/F	HP	VP	EZ	1Ü
EZ	7	33-47,-	-	-	-	-
DZ	17	30-40,-	-	-	-	-
3-BZ	3	28-32,-	-	-	-	-
MZ	1	26-30,-	-	-	-	-

Gasthof Feihl
Pöllinger Hauptstr. 50 · 92318 Neumarkt i.d.OPf.-Pölling
Tel. 09181/405050 · Fax 4050-555
info@gasthof-metzgerei-feihl.de

DB 4,6 7,6 0,0

Freizeitspaß zum Nulltarif

DIE CITYCARD NEUMARKT

Mit der CityCard Neumarkt, der „All inclusive-Gästekarte", haben Sie mehr von Ihrem Städtetrip: Zahlreiche Attraktionen und Erlebnis-Angebote können Sie damit kostenlos oder ermäßigt nutzen!

Besuchen Sie Deutschlands einziges Museum für historische Maybach-Fahrzeuge, wagen Sie einen Blick in die Sterne oder gehen Sie mit GPS auf Stadterkundung. Oder steht Ihnen der Sinn nach „Action"? Dann haben Sie mit der CityCard den perfekten Begleiter für Badespaß, Höhlen-Erkundungen, Kanutouren, einen Golf-Schnupperkurs und viele weitere tolle Erlebnisse.

Ihre personalisierte CityCard bekommen Sie bei der Anreise kostenlos von Ihrem CityCard-Gastgeber. Jeder Gast – also auch jedes Familienmitglied – erhält eine eigene CityCard, die für die Dauer des Aufenthalts inklusive An- und Abreisetag gilt. Viel Spaß in Neumarkt mit spannenden Attraktionen zum Nulltarif!

www.tourismus-neumarkt.de/citycard

GASTHOF-PENSION „TANNE“ — Gästehaus

15

GASTSTÄTTE – PENSION Tanne

GRÜSS GOTT IN DER FRÜHSTÜCKS-PENSION „TANNE“ IN PÖLLING

Die Pension liegt direkt im Zentrum des schmucken Stadtteils Pölling, nur wenige Fahrminuten von der Neumarkter Innenstadt entfernt. Familie Dürr bietet in der traditionsreichen Pension gemütliche Zimmer an, die teilweise über einen eigenen Balkon mit Blick über Pölling und die Oberpfälzer Landschaft verfügen. Morgens genießen die Gäste ein reichhaltiges, rustikales Frühstück.

Preis/P.	Anzahl	Ü/F	HP	VP	EZ	1Ü
EZ	3	30,-	-	-	-	-
EZ	6	33,-	-	-	-	-
DZ	5	30,-	-	-	-	-

Gasthof-Pension „Tanne“ · Sportheimstr. 8
92318 Neumarkt i.d.OPf.-Pölling
Tel. 09181/31541 · Fax 44735
www.pension-tanne.de · info@pension-tanne.de

DB 4,8 7,8 0,3

www.pension-tanne.de

BOARDINGHOUSE „ALTE SCHULE“ — Pension/App.

16

ALTE SCHULE
BOARDING HOUSE

WOHNEN IN HISTORISCHEM AMBIENTE INMITTEN DER STADT NEUMARKT

Das neu eröffnete Boardinghouse „Alte Schule“, nur zwei Gehminuten vom Bahnhof und in unmittelbarer Nähe zur Innenstadt gelegen, bietet drei neu sanierte und hochwertig ausgestattete Wohnungen: ein Terrassen-Loft mit 60 Quadratmeter großer Dachterrasse sowie zwei großzügige und gemütliche Dachgeschosswohnungen. In nächster Umgebung gibt es alle Dinge für den täglichen Bedarf und im Anbau der „Alten Schule“ ein Restaurant. Appartement mit voll ausgestatteter Küche, Bettwäsche und Handtücher werden gestellt. Lift im Haus.

	geeignet für Pers.	Größe in m²	Etage	Preis f. 2 Pers.	weitere Pers.
App. 1	1-2	67	OG	120,-	-
App. 2	1-2	56	DG	98,-	-
App. 3	1-2	56	DG	98,-	-

Boardinghouse „Alte Schule“
Bahnhofstr. 8 · 92318 Neumarkt i.d.OPf.
Tel. 0171/5182184
hello@boardinghouse-neumarkt.de

DB 0,3 5,6 0,3

Für alle Ferienwohnungen gilt: Alle Preise sind Inklusivpreise, also inkl. Endreinigung etc.

GÄSTEHAUS NEUMARKT — FeWo

GROSSZÜGIGES GÄSTEHAUS FÜR BIS ZU 8 PERSONEN

Geräumiges Gästehaus am Rande von Neumarkt. Ideal für Handwerker, aber auch Familien finden genügend Platz. Die freundlich eingerichteten Zimmer garantieren einen angenehmen Aufenthalt. Aufenthaltsraum und Küche sind mit einem LED-TV ausgestattet. Gute Vehrkehrsanbindung und Einkaufsmöglichkeiten in unmittelbarer Nähe. Haustiere einmalig Euro 15,00.

Gästehaus Neumarkt
Regerstraße 3
92318 Neumarkt i. d. OPf.-Mühlen
Tel. 0170/5887714
www.gaestehaus-neumarkt.de
gaestehaus-neumarkt@web.de

DB 3,1 | 2,9 | ÖP NV 0,1

	geeignet für Pers.	Größe in m²	Etage	Preis f. 3 Pers.	weitere Pers.
FeWo 1	1-8	90	MS	65,-	+je 15,-

HAUS „AM FÖHRENWEG“ — FeWo ***

GRÖSSTE FERIENWOHNUNG IN NEUMARKT MIT 150 QM!

In der 150 Quadratmeter großen Ferienwohnung können 8 Personen gemütlich und entspannt wohnen. Die 4 Schlafräume sind mit je 2 Einzelbetten ausgestattet und können auch als 4 Einzelzimmer gebucht werden zum Aufpreis von gesamt Euro 30,-- bei einer Mindestbelegung von 4 Personen. Es gibt gute Einkaufsmöglichkeiten in der Nähe, kostenloses W-LAN und vier Parkplätze direkt am Haus. Die Neumarkter Innenstadt ist in wenigen Minuten zu erreichen.

Ferienhaus „Am Föhrenweg“ F***
Föhrenweg 9
92318 Neumarkt i. d. OPf.
Tel. 0176/23388881
www.ferienwohnung-föhrenweg.de
jowoka64@gmail.com

DB 2,0 | 5,0 | ÖP NV 0,5

	geeignet für Pers.	Größe in m²	Etage	Preis f. 4 Pers.	weitere Pers.
FeWo 1	4-8	150	EG	110,-	+je 27,50

FAMILIE MATSCHINER FH UND FW — FeWo/FeHa

FERIENHAUS MIT BLICK ZUR BURGRUINE WOLFSTEIN

Neu renoviertes Ferienhaus und Ferienwohnung am ruhigen Stadtrand von Neumarkt mit schönem Blick zur Burgruine Wolfstein, über die Autobahnausfahrt Neumarkt schnell zu erreichen. Einkaufsmöglichkeiten gibt es in unmittelbarer Nähe.
Zusätzliche Übernachtungsmöglichkeiten gibt es in Unterweickenhof.

Familie Matschiner FH und FW
Mozartstraße 11a
92318 Neumarkt i.d.OPf.-Mühlen
Tel. 09181/465667
www.ferienhaus-matschiner.de
m-matschiner@t-online.de

DB 3,3 | 3,0 | ÖP NV 0,3

	geeignet für Pers.	Größe in m²	Etage	Preis f. 2 Pers.	weitere Pers.
FeHa 1	1-4	55	MS	55,-	+je 20,-
FeWo 1	1-3	48	OG	55,-	+je 20,-

„AM KAPELLENÄCKER“ — FeWo

IDYLLISCHE FERIENWOHNUNG DIREKT AM LENGENBACHTAL

Die Ferienwohnung im 1. Stock eines Zweifamilienhauses ist ruhig gelegen am östlichen Ortsrand von Neumarkt, ganz in der Nähe des idyllischen Lengenbachtals (300 Meter). Es gibt hervorragende Möglichkeiten zum Wandern, Radfahren und Joggen sowie zwei Golfplätze im Umkreis von rund zehn Kilometern. Als Ausgangspunkt für Motorradtouren bestens geeignet. In Höhenberg mehrere gute Restaurants. Die Innenstadt ist nur etwa sechs Kilometer entfernt.

Ferienwohnung „Am Kapellenäcker“
Christine Serz
Kapellenäcker 21
92318 Neumarkt i.d.OPf.-Höhenberg
Tel. 09181/30465 o. 0152/32093629
serzc@web.de

DB 4,9 | 6,1 | ÖP NV 0,2

	geeignet für Pers.	Größe in m²	Etage	Preis f. 2 Pers.	weitere Pers.
FeWo 1	1-5	67	OG	65,-	+je 18,-

Für alle Ferienwohnungen gilt: Alle Preise sind Inklusivpreise, also inkl. Endreinigung etc.

Jugendzeltplatz Pfadfinderzentrum — Zeltplatz

Jugendzeltplatz Pfadfinderzentrum Neumarkt

Landschaftlich schöner kann man kaum campen: Der Jugendzeltplatz Neumarkt liegt in etwa 580 Meter Höhe auf dem Mariahilfberg in einer Traumlandschaft oberhalb der nahen Stadt. Das Pfadfinderzentrum kann nur von Jugendgruppen und -vereinen in Begleitung erwachsener Leiter gebucht werden. Auf dem Zeltplatz gibt es ein Versorgungshaus mit Duschen, WCs, Strom sowie Kalt- und Warmwasser. Daneben stehen ein Abspülbereich, ein Lagerraum mit Kühlschränken und ein überdachter Freisitz zur Verfügung.

Pfadfinderzentrum Neumarkt i.d. OPf.
Am Mariahilfberg
92318 Neumarkt i.d.OPf.
zeltplatz@dpsg-neumarkt.de
www.zeltplatz-neumarkt.de

	Preis f. 1 Pers.	Preis f. 1 Pers. f. Gr. der DPSG
Zelt	4,50	4,-

Wohnmobil-Stellplatz – Volksfestplatz — Wohnmobilstellplatz

Wohnmobil-Stellplatz Woffenbacher Straße - Volksfestplatz

Auf dem Großparkplatz an den Jura-Hallen finden Sie eine Reihe für Reisemobile ausgewiesene Stellplätze (geschottert). Von dort aus sind Sie in wenigen Minuten zu Fuß in der Altstadt, auch das „Fahrradies" am idyllischen Ludwigskanal liegt in unmittelbarer Nähe.

Ver- und Entsorgungseinrichtungen gibt es auf dem Gelände der Firma Fritz Berger (ca. drei Kilometer Richtung Autobahn) neben der Waschhalle zu deren Öffnungszeiten.

Reisemobil-Stellplatz Neumarkt
Woffenbacher Straße
(Parkplatz Volksfestplatz)
92318 Neumarkt i.d.OPf.
Tel.: 09181 255-125

	Preis
Stellplatz	kostenfrei

HOTEL KNÖR AM PLATZL — Hotel

23

GUTBÜRGERLICHE GASTLICHKEIT MIT TRADITION

NICHT DAHOAM - UND DOCH ZUHAUSE

Der aufstrebende Ort Berg, wenige Kilometer nördlich von Neumarkt an der A3, ist die Heimat der Familie Knör und des traditionsreichen Gasthofs mit gutbürgerlicher Küche, der sich seit 200 Jahren in Familienbesitz befindet. Die geräumigen Gästezimmer des Hotels verfügen über eine gehobene Ausstattung. Gaststube und Saal, Cafe-Bistro und Biergarten bieten Möglichkeiten für Hochzeiten, Familienfeiern und Tagungen. Der Ludwig-Donau-Main-Kanal ist gleich nebenan.

Preis/P.	Anzahl	Ü/F	HP	VP	EZ	1Ü
EZ	2	55,-	-	-	-	-
DZ	23	39,50	-	-	-	-
3-BZ	4	32,-	-	-	-	-

Hotel Knör
Hauptstr. 4 · 92348 Berg
Tel. 09189/4417-0 · Fax 4417-75
www.hotel-knoer.de · reservierung@hotel-knoer.de

DB 7,8 3,6 0,1

www.hotel-knoer.de

24-AUTOBAHN-RASTSTÄTTEN GMBH - HOTEL NEUMARKT — Hotel/Pension garni

24

24 STUNDEN SERVICE UND KOMFORT DIREKT AN DER A3

Direkt an einer der Hauptreiserouten Europas, 15 Minuten zur Messemetropole Nürnberg, 45 Minuten zum UNESCO Weltkulturerbe Regensburg, zehn Minuten zum Stadtkern Neumarkts: Das Hotel Neumarkt im 24-Autohof an der A3 überzeugt durch seine verkehrsgünstige Lage und 14 moderne Zimmer. Egal zu welcher Tages- oder Nachtzeit man anreist: Die Rezeption ist 24 Stunden besetzt. Die direkte Umgebung bietet wunderbare Naturlandschaften des Jura.

Preis/P.	Anz.	Ü/F	HP	VP	EZ	1Ü
EZ	2	65,-	-	-	-	-
DZ	12	42,50	-	-	-	-

24-Autobahn-Raststätten GmbH - Hotel Neumarkt
Ludwig-Erhard-Ring 2
92348 Berg bei Neumarkt
Tel. 09181/320275 · Fax 320276
www.hotelneumarkt.de
info@hotelneumarkt.de

DB 6,0 0,3 3,3

LANDGASTHOF FEIHL — Hotel/Gasthof

25

FAMILIENGEFÜHRTE PENSION ZENTRAL AM JURA-GOLFPARK.

Der gemütliche Landgasthof mit Hotel liegt in unmittelbarer Nähe zu den Golfplätzen Habsberg und Jura-Golf. Die reizvolle, ruhige Lage bietet hervorragende Möglichkeiten zum Wandern und Radfahren. Bayerische Küche und hausgemachte Kuchen, schöner Biergarten. Neu erbaute, komfortable Zimmer mit Balkon. Die Autobahnausfahrt der A3 ist nur etwa zwei Kilometer entfernt. Eigene Metzgerei. Aufpreis für Hunde: Euro 5,-- pro Hund

Preis/P.	Anz.	Ü/F	HP	VP	EZ	1Ü
EZ	2	40-65,-	-	-	-	-
DZ	7	35-42,50	-	-	-	-
3-BZ	2	28-33,-	-	-	-	-

Landgasthof Feihl
Kirchenweg 13
92355 Velburg-Oberwiesenacker
Tel. 09182/396
Fax 939518
www.landgasthof-feihl.de
landgasthof-feihl@web.de

DB 14,8 4,0 0,1

Wenn nicht anders angegeben, gelten alle Preise pro Person/Nacht.

LANDGASTHOF BERNGAUER HOF — Gasthof

26

HERZLICH WILLKOMMEN IN BERNGAU!

Familiär geführter Gasthof mit komfortablen Nichtraucherzimmern in ruhiger Dorflage, nur wenige Minuten vom Stadtkern Neumarkts entfernt am Fünf-Flüsse-Radweg und an der Tour de Baroque. Zum Haus gehört ein schöner Biergarten, die Küche serviert bodenständige Oberpfälzer Spezialitäten. In den Zimmern gibt es kostenloses W-LAN.
Frühstück auf Anfrage.

Landgasthof Berngauer Hof
Neumarkter Str. 20
92361 Berngau
Tel. 09181/5129707
Fax 5129708
www.berngauerhof.de
info@berngauerhof.de

Preis/P.	Anz.	Ü/F	HP	VP	EZ	1Ü
EZ	2	35,-	-	-	-	-
DZ	3	30,-	-	-	+5,-	-

DB 5,8 12,3 ÖPNV 0,1

IHRE BETT & BIKE-GASTGEBER

bett+bike adfc

Mit dem Fahrrad unterwegs? Dann lohnt es sich, sich über Neumarkts fahrradfreundlichen Bett+Bike-Unterkünfte zu informieren. Sie sind vom Allgemeinen Deutschen Fahrrad-Club zertifiziert und haben garantierte Qualitätsstandards.

Ihre Gastgeber sorgen dafür, dass Ihr Fahrrad nachts sicher untergebracht ist und Sie einen Raum zum Trocknen von Kleidung und Ausrüstung vorfinden. Sie halten ein Basis-Reparaturset für Sie bereit und natürlich auch Info-Material über das regionale touristische Angebot für Radurlauber. Morgens dürfen Sie sich auf ein vollwertiges, ausgewogenes Frühstück freuen. Übrigens: In allen Bett+Bike-Betrieben sind Sie auch dann willkommen, wenn Sie nur für eine Nacht bleiben! **www.bettundbike.de**

„HOLLWECK´S LANDOASE“ — FeHa

27

HOLLWECK'S LANDOASE FISCHZUCHT HOFKÄSEREI

KOMMEN UND IM HERZEN BLEIBEN!

Die neue Ferienanlage im Weiler Unterried liegt sehr ruhig und inmitten herrlicher Natur, direkt am Jakobs- und Schweppermannweg und mit guter Anbindung an die Autobahnen A3 und A6. Die Hersbrucker Therme und zwei Golfplätze befinden sich in naher Umgebung. Die Chalets bilden kleine Ruheinseln inmitten der Naturlandschaft. Das separate Frühstückshaus eignet sich auch hervorragend für Seminare. Die großzügige neue Ferienanlage bietet interessante Seminare und Aktivitäten rund um den Erlebnis-Bauernhof mit Hofkäserei und Fischzucht.

„Hollweck's Landoase“
Unterried 3 · 92367 Pilsach
Tel. 09189/40103 · Fax 40105
www.hollwecks.com · willkommen@hollwecks.com

	geeignet für Pers.	Größe in m²	Etage	Preis f. 2 Pers.	weitere Pers.
FeHa 1	1-5	44	EG	115,-	+je 16,-
FeHa 2	1-5	44	EG	115,-	+je 16,-
FeHa 3	1-5	44	EG	115,-	+je 16,-

DB 14,0 8,0 ÖPNV 0,4

www.hollwecks.com

Wenn nicht anders angegeben, gelten alle Preise pro Person/Nacht.

„GRADLHOF“ — FeWo

FERIENHOF GRADLHOF MIT PANORAMABLICK

Das idyllische ländliche Anwesen liegt inmitten der Natur auf einer Anhöhe mit herrlichem Panoramablick auf die sanft-hügelige Landschaft. Rund um den Hof befinden sich Wildgehege mit Auerochsen, Wildrindern, Damhirschen und mehr. Direkt angrenzende Wander- und Fahrradwege machen den Aufenthalt zum echten Naturerlebnis. Familiäre und freundliche Gastgeber mit Räumlichkeiten für Feiern in uriger Atmosphäre.

Gradlhof
Am Henger Kühanger 1
92353 Postbauer-Heng
Tel. 0178/9276865
gradlhof@gmx.de

DB 2,0 14,1 ÖP NV 2,0

	geeignet für Pers.	Größe in m²	Etage	Preis f. 1 Pers.	weitere Pers.
FeWo	1-3	35	EG	50,-	+je 25,-
FeWo	1-3	35	DG	50,-	+je 25,-

BIRKENHÄUSLE — FeHa

INMITTEN GRÜNER WIESEN LIEGT DAS „BIRKENHÄUSLE“!

In ursprünglicher Natur ist das Birkenhäusle eine Oase der Ruhe. Hier wohnt man im Einklang der Elemente. Das Ferienidyll im Grünen ist ein „Zuhause auf Zeit“ für Urlauber und Geschäftsreisende. Es besteht aus zwei großzügig ausgestatteten Häusern für bis zu vier Personen pro Haus. Beide verfügen über Terrasse und eigenen Gartenanteil zum Wohlfühlen. Auf Wunsch Frühstück zubuchbar zu Euro 15,-- p. Person.

Birkenhäusle
Am Birkenholz 7
92283 Trautmannshofen
Tel. 0151/40440491
info@birkenhaeusle.de

DB 14,0 11,0 ÖP NV

	geeignet für Pers.	Größe in m²	Etage	Preis f. 2 Pers.	weitere Pers.
FeHa 1	1-4	50	EG	145,-	+je 45,-
FeHa 2	1-4	50	EG	145,-	+je 45,-

FERIENWOHNUNG SCHOLZ — FeWo

FERIENWOHNUNG IN PILSACH

Ferienwohnung in Pilsach, ideal für Wanderer und Radler, aber auch für Monteure oder Arbeiter. Zur Innenstadt Neumarkts sind es nur rund sechs Kilometer. Schöner Garten mit Liege- und Grillplatz vorhanden.

Ferienwohnung Scholz
Am Ottenberg 13
92367 Pilsach
Tel. 09181/30346 o. 0151/15812910
alfred.scholz@gmx.de

DB 6,8 4,2 ÖP NV 0,2

	geeignet für Pers.	Größe in m²	Etage	Preis f. 2 Pers.	weitere Pers.
FeWo 1	1-4	90	DG	58,-	+je 16,-

HAUS „ROSMARIE“ — FeWo

FERIENWOHNUNG IN BUCHBERG

Ferienwohnung in Buchberg, nur rund 5 Minuten von der Stadt Neumarkt entfernt. Große Wohnküche, zwei getrennte Schlafräume, separates WC und überdachter Grillplatz. Waschmaschine vorhanden. Ideal für Monteure. Hervorragende Wandermöglichkeiten direkt am Buchberg, Baggersee, Ludwig-Donau- Main-Kanal und Anbindung ans überörtliche Fahrrradwegenetz - alles in unmittelbarer Nähe!
Auch unter Tel. 09181 2650700 erreichbar.

Ferienwohnung März
Staufer Str. 2
92369 Sengenthal-Buchberg
Tel. 09181/8465 o. 0157/73380690
jf.maerz@web.de

DB 6,0 11,7 ÖP NV 0,3

	geeignet für Pers.	Größe in m²	Etage	Preis f. 2 Pers.	weitere Pers.
FeWo 1	1-5	60	UG	55,-	+je 12,-

Wenn nicht anders angegeben, gelten alle Preise pro Person/Nacht.

SCHLOSSBAD

Sport, Spaß und Spa mitten in Neumarkt

Eröffnung 2021

INNENBEREICH

Im Innenbereich stehen Ihnen fünf verschiedene Becken mit einer Gesamtwasserfläche von 1.100 qm zur Verfügung. Da ist für Jeden etwas dabei.

- Kinderbecken
- Kursbecken
- Erlebnisbecken
- Sole-Außen-Becken
- Sportbecken
- Ein- und Drei-Meter Sprungturm
- Waterclimbinganlage
- Rutschanlage

AUSSENBEREICH

Unter freiem Himmel finden Sie vier weitere Becken mit einer Gesamtwasserfläche von 2.000 qm, Liegewiesen und endlose Möglichkeiten, das schöne Wetter zu nutzen.

- Kinderbecken
- Schwimmbecken
- Erlebnisbecken
- Rutschanlage

SAUNAWELT

Gönnen Sie sich und Ihrem Körper eine wohlverdiente Auszeit vom Alltag und entspannen Sie in unserer Saunawelt.

- Schlossweihersauna (Panorama-Aussicht)
- Kräutersauna
- Pfalzgrafensauna (Finnische Sauna)
- Dampfbad
- Außen:
- Wolfsteinsauna (Kelo-Sauna) und Themensaunen

GASTRONOMIE

Unsere Gastronomiebereiche sind ein Ort um Kraft zu tanken für einen erholsamen und sportlichen Tag im Schlossbad.

powered by
Stadtwerke
Neumarkt i.d.OPf.

swn
stadtwerke neumarkt
wir bieten lebensqualität!

www.schlossbad-neumarkt.de

sowie auf Facebook & Instagram

VERANSTALTUNGS-HIGHLIGHTS 2021

Flohmärkte:
06.03. / 03.04. / 01.05. /
05.06. / 03.07. / 04.09. /
02.10. / 06.11. / 04.12.2021

07.02.2021
Lichtmess-Jahrmarkt

28.03.2021
Oster-Jahrmarkt /
verkaufsoffener Sonntag

28.03.2021
Hobbykünstlermarkt

25.04.2021
Kinder- und Jugend-
flohmarkt

01.05. – 31.07.2021
Sommer im Park 2021

08.05.2021
langer Einkaufssamstag
mit der „Nacht der Sinne“

12. – 16.05.2021
Neumarkter Frühlingsfest

06.06.2021
12. Neumarkter
Oldtimertreffen

11. – 13.06.2021
31. Neumarkter
Altstadtfest

17.-20.06.2021
Neumarkter
Handwerksmesse

03.07.2021
Sommer-Schnäppchenmarkt

04.07.2021
20 Jahre G6

14.07.-14.08.2021
Internationale Meistersinger
Akademie 2021

06. – 16.08.2021
Neumarkter
JURA-Volksfest

07.08.2021
Altstadt-Flohmarkt

03. – 04.09.2021
Weinfest

12.09.2021
Kinderbürgerfest

18.09.2021
3. Neumarkter
Elementelauf

19.09.2021
21. Neumarkter
Stadtlauf

25.09.2021
Neumarkter Kulturnacht –
Thema „Wunder“

01. – 31.10.2021
31. Neumarkter
Schmankerlwochen

04.-10.10.2021
Food&Fashion -
Die Mode- und Genuss-Tage

07.10.2021 – 15.05.2022
Ausstellung „Von Wasser-
nixen und Saubermännern“
- 500 Jahre Badekultur in
Neumarkt

10.10.2021
Michaeli-Jahrmarkt

Okt. 2020 – April 2021 und
Okt. 2021 – April 2022
Kleinkunstreihe „Klang-
raum“ in der Residenz

14.10. – 14.11.2021
Ausstellung „SPA – schwim-
men planschen abtauchen“
im Reitstadel

15.10. – 17.10.2021
15. Neumarkter Jazz-
weekend im Gewölbekeller

7.11.2021
Martini-Jahrmarkt -
verkaufsoffener Sonntag

7.11.2021
Kinder- und Jugend-
flohmarkt

25.11.-23.12.2021
Neumarkter
Weihnachtsmarkt

Bitte beachten Sie: Aufgrund der aktuellen Corona-Situation kann nicht garantiert werden, dass die jeweiligen Veranstaltungen 2021 stattfinden! Aktuelle und weitere Hinweise unter

www.tourismus-neumarkt.de/veranstaltungen

ATTRAKTIONEN UND ERLEBNISANGEBOTE IM REGIONALPARK QUELLENREICH

Wohlfühlen und entspannen

AUF DER ZEUGENBERGRUNDE RUND UM NEUMARKT

www.tourismus-neumarkt/aktiv

BETT+BIKE – GASTGEBER

Die fahrradfreundlichen Bett+Bike-Unterkünfte sorgen dafür, dass Ihr Fahrrad nachts sicher untergebracht ist und dass Sie nass gewordene Kleidung und Ausrüstungsgegenstände über Nacht wieder trocken bekommen. Für kleinere Reparaturen steht Werkzeug bereit und morgens können Sie sich auf ein reichhaltiges Frühstück mit vielen Vitaminen freuen. In allen Bett+Bike-Betrieben sind Sie auch dann ein gern gesehener Gast, wenn Sie nur für eine Nacht bleiben! www.bettundbike.de

Hotel Gasthof Dietmayr · Landgasthof Meier · Hotel Lehmeier · Hotel Mehl · Metzgerei Hotel Gasthof Wittmann · Seminarhotel Nürnberger Hof · Tagungshaus im Kloster St. Josef

QUALITÄTSGASTGEBER WANDERBARES DEUTSCHLAND

Der Deutsche Wanderverband vergibt dieses spezielle Qualitätssiegel für besonders wanderfreundliche Unterkünfte. Diese Übernachtungsbetriebe bieten Ihnen von Wanderkarte über Lunchpaket bis hin zum Gepäckservice zahlreiche Leistungen, die Ihren Wanderurlaub bei uns verschönern. www.wanderbares-deutschland.de/gastgeber

Berghotel Sammüller

AUSZÜGE AUS DEN KRITERIEN-KATALOGEN DEHOGA UND DTV

Gästehäuser, Gasthöfe und Pensionen
www.klassifizierung.de

G★ Unterkunft für einfache Ansprüche: Zimmer: Mindestgröße EZ 8 m², DZ 12 m² (jeweils exkl. Bad/WC) · tägliche Reinigung · Farb-TV im Aufenthaltsraum · Getränke erhältlich · Telefon und Telefax · Frühstück · Empfang: telefonisch erreichbar · Depotmöglichkeit.

G★★ Unterkunft für mittlere Ansprüche: Zimmer: Mindestgröße EZ 12 m², DZ 16 m² (jeweils inkl. Bad/WC) · Farb-TV · Radioprogramme · Gesellschaftsspiele · Zeitschriften · Bücher · erweitertes Frühstück · Haartrockner · Bügeleisen · Badetücher · bargeldloses Zahlen.

G★★★ Unterkunft für gehobene Ansprüche: Zimmer: Mindestgröße EZ 14 m², DZ 18 m² (jeweils inkl. Bad/WC) · Empfang: morgens und abends besetzt · Sitzgruppe und Safe im Haus · abends kleines Speisenangebot · Getränke im Zimmer · täglicher Handtuchwechsel · Waschmaschine und Trockenmöglichkeit.

G★★★★ Unterkunft für hohe Ansprüche: Zimmer: Mindestgröße EZ 16 m², DZ 22 m² (jeweils inkl. Bad/WC) · Sessel oder Couch mit Beistelltisch · Empfang: morgens und abends besetzt · Sitzgelegenheit · abends kleines (warmes und kaltes) Speisenangebot · alkoholische Getränke und Snacks · Kühlschrank · Kaffee- und Teekocher · zusätzlicher Aufenthaltsraum · Frühstücksbuffet · Telefon und Stereoanlage · Badezimmer: Kosmetikspiegel · Kosmetikartikel und Bademäntel · Akzeptanz von Kreditkarten, ec-Cash oder ELV.

Ferienhäuser und Ferienwohnungen
www.deutschertourismusverband.de

F★ Einfache und zweckmäßige Unterkunft: Einfache und zweckmäßige Gesamtausstattung des Objektes. Grundausstattung vorhanden und in gebrauchsfähigem Zustand.

F★★ Unterkunft mit mittlerem Komfort: Zweckmäßige, gute, gepflegte Gesamtausstattung mit mittlerem Komfort. Ausstattung in gutem Erhaltungszustand. Funktionalität steht im Vordergrund.

F★★★ Unterkunft mit gutem Komfort: Wohnliche Gesamtausstattung mit gutem Komfort. Ausstattung von besserer Qualität. Optisch ansprechender Gesamteindruck.

F★★★★ Unterkunft mit gehobenen Komfort: Hochwertige Gesamtausstattung mit gehobenem Komfort. Ausstattung in gehobener und gepflegter Qualität.

F★★★★★ Unterkunft mit erstklassigem Komfort: Erstklassige Gesamtausstattung mit Zusatzleistungen im Servicebereich. Sehr gepflegter und exklusiver Gesamteindruck. Höchster technischer Komfort, hervorragende Infrastruktur. Sehr guter Erhaltungs- und Pflegezustand.

Privatzimmer
www.deutschertourismusverband.de

P★ Einfache und zweckmäßige Gesamtausstattung des Objektes mit einfachem Komfort: Die erforderliche Grundausstattung ist vorhanden und in gebrauchsfähigem Zustand. Altersbedingte Abnutzung ist erlaubt, bei insgesamt vorhandenem, solidem Wohnkomfort.

P★★ Unterkunft mit mittlerem Komfort: Zweckmäßige, gute, gepflegte Gesamtausstattung mit mittlerem Komfort. Ausstattung in gutem Erhaltungszustand. Funktionalität steht im Vordergrund.

P★★★ Unterkunft mit gutem Komfort: Wohnliche Gesamtausstattung mit gutem Komfort. Ausstattung von besserer Qualität. Optisch ansprechender Gesamteindruck.

P★★★★ Unterkunft mit gehobenem Komfort: Hochwertige Gesamtausstattung mit gehobenem Komfort. Ausstattung in gehobener und gepflegter Qualität. Aufeinander abgestimmter optischer Gesamteindruck.

P★★★★★ Unterkunft mit erstklassigem Komfort: Erstklassige Gesamtausstattung mit besonderen Zusatzleistungen. Grosszügige Ausstattung in besonderer Qualität. Sehr gepflegter und exklusiver Gesamteindruck.

Hotels
www.hotelsterne.de

TOURIST ★ Zimmer: Mindestgröße EZ 8 m², DZ 12 m² (jeweils exkl. Bad/WC) · Farb-TV · Dusche/WC oder Bad/WC · tägl. Zimmerreinigung · Getränke · Empfang: Telefon und Telefax · Restaurant: erweitertes Frühstück.

STANDARD ★★ Zimmer: Mindestgröße EZ 12 m², DZ 16 m² (jeweils inkl. Bad/WC) · Sitzgelegenheit pro Bett · Nachttischlampe/Leselicht am Bett · Badetücher und Wäschefächer · Hygieneartikel · Restaurant: Frühstücksbuffet · bargeldlose Zahlung.

KOMFORT ★★★ Zimmer: Mindestgröße EZ 14 m², DZ 18 m² (jeweils inkl. Bad/WC) · Getränke · Internetanschluss · Telefon · Ankleidespiegel · Kofferablage · Safe · Zusatzkissen und -decken auf Wunsch · Näh- und Schuhputzutensilien · Rezeption: 14 Stunden besetzt bzw. 24 Stunden erreichbar · Sitzgruppe · Mitarbeiter zweisprachig · Gepäckservice · Waschen und Bügeln.

FIRST CLASS ★★★★ Zimmer: Mindestgröße EZ 16 m², DZ 22 m² (jeweils inkl. Bad/WC) · Minibar bzw. Getränke im Roomservice 24 Stunden · Sessel/Couch mit Beistelltisch · Bad: Bademantel/Hausschuhe · Kosmetikartikel (z. B. Duschhaube, Nagelfeile, Wattestäbchen) · Kosmetikspiegel · Rezeption 18 Stunden besetzt bzw. 24 Stunden erreichbar · Lobby mit Sitzgelegenheiten und Getränkeservice · Hotelbar · À-la-carte-Restaurant · Internet-PC/-Terminal · Frühstücksbuffet mit Roomservice · systematische Gästebefragung.

LUXUS ★★★★★ Zimmer: Mindestgröße EZ 18 m², DZ 26 m² (jeweils inkl. Bad/WC) · Suiten · Minibar bzw. Getränke und Speisen im Roomservice 24 Stunden · Kopfkissenauswahl · Safe · Bad: Körperpflegeartikel in Einzelflacons · Rezeption: Concierge/mehrsprachige Mitarbeiter,

24 Stunden besetzt · Empfangshalle/Sitzgelegenheiten/ Getränkeservice/Doorman- od. Wagenmeisterservice · personalisierte Begrüssung · frische Blumen/ Präsent · Internet-PC · qualifizierter IT-Supportservice · Bügelservice (innerhalb einer Stunde) · Schuhputzservice.

Der Zusatz **„Superior“** kennzeichnet jene Betriebe zusätzlich, die in ihrer Kategorie ein besonders hohes Maß an Dienstleistungen aufweisen.

Rechte und Pflichten aus dem Gastaufnahmevertrag

Zusammenstellung der Fachgruppe Hotels und verwandte Betriebe im Deutschen Hotel- und Gaststättenverband e. V. (DEHOGA)

1. Der Gastaufnahmevertrag ist abgeschlossen, sobald das Zimmer bestellt und zugesagt oder, falls eine Zusage aus Zeitgründen nicht mehr möglich war, bereitgestellt worden ist.
2. Der Abschluß des Gastaufnahmevertrages verpflichtet die Vertrags partner zur Erfüllung des Vertrages, gleichgültig auf welche Dauer der Vertrag abgeschlossen ist.
3. Der Gastwirt (Hotelier) ist verpflichtet, bei Nichtbereitstellung des Zimmers dem Gast Schadenersatz zu leisten.
4.a) Der Gast ist verpflichtet, bei Nichtinanspruchnahme der vertraglichen Leistungen den vereinbarten oder betriebsüblichen Preis zu bezahlen, abzüglich der vom Gastwirt ersparten Aufwendungen.
b) Die Einsparungen betragen nach Erfahrungssätzen bei der Übernachtung 20 Prozent des Übernachtungspreises, bei der Pensionsvereinbarung (Zimmer mit Verpflegung) 40 Prozent des Pensionspreises (= Vollpension) sowie 30 Prozent bei Halbpension. c) Der Gast hat das Bedienungsgeld in betriebsüblicher Höhe auf den Betrag zu zahlen auf Grund der tarifvertraglichen Verpflichtungen des Gastwirts (Hoteliers).
5.a) Der Gastwirt ist nach Treu und Glauben gehalten, nicht in Anspruch genommene Zimmer nach Möglichkeit anderweitig zu vergeben, um Ausfälle zu vermeiden.
b) Bis zur anderweitigen Vergebung des Zimmers hat der Gast für die Dauer des Vertrages den nach Ziffer 4 errechneten Betrag zu zahlen.

Hinweise für Ferienwohnungen

1. Die Preise bei Ferienwohnungen gelten in der Regel bei einem Aufenthalt von mind. sieben Tagen. Bei kürzerem Aufenthalt muss mit einem erhöhten Preis gerechnet werden.
2. Ferienwohnungen sind so ausgestattet, dass sich der Gast Speisen selbst zubereiten kann; Geschirr und Besteck sind vorhanden, wobei der Mieter für die tägliche Reinigung zu sorgen hat. Bettwäsche und Handtücher werden vom Vermieter gestellt (Wechsel 1x pro Woche).
3. Die Preise für Ferienwohnungen sind Inklusivpreise, d. h., sie beinhalten Endreinigung, Heizung usw. Als zusätzliche Nebenkosten dürfen nur Leistungen verrechnet werden, die nicht mehr im unmittelbaren Zusammenhang mit der Wohnung stehen, z. B. Sauna, Tennisplatz usw.
4. Für eine ordentliche, besenreine Übergabe der Ferienwohnung ist zu sorgen. Ansonsten ist der Vermieter berechtigt, eine zusätzliche Reinigungsgebühr nach dem tatsächlichen Aufwand zu berechnen.
5. Der Vermieter ist berechtigt, eine Vorauszahlung bis zu 1/3 des Mietpreises zu verlangen. Bei Nichtinanspruchnahme der Leistung wird dieser Betrag, sofern eine weitere Vermietung nicht möglich ist, auf einen evtl. Schadensersatz angerechnet.

LEGENDE

- Eine Übernachtung möglich
- Fahrradfreundlicher Betrieb
- Wanderfreundlicher Betrieb
- Motorradfreundlicher Betrieb
- Service-Q-Betrieb
- Stromtreter-Beherbergungsbetrieb
- Fahrradvermietung
- Haustiere erlaubt
- Parkplatz
- Parkhaus, Garage
- Kindergerechte Ausstattung
- Rollstuhlgeeignet
- Barrierefrei nach DIN
- WLAN
- Balkon, Terrasse oder Liegewiese
- Sauna
- Kurbeitrag wird zusätzlich erhoben
- Strom und/oder Wasser werden nach Zähler berechnet

FeWo	Ferienwohnung	**3BZ**	Dreibettzimmer
Zi	Zimmer	**MZ**	Mehrbettzimmer
DZ	Doppelzimmer	**UG**	Untergeschoss
ZH	Zentralheizung	**EG**	Erdgeschoss
FeHa	Ferienhaus	**OG**	Obergeschoss
EZ	Einzelzimmer	**MS**	Maisonette
JS	Juniorsuite	**DG**	Dachgeschoss
ZBZ	Zweibettzimmer	**Du**	Dusche

IMPRESSUM

Herausgeber: Amt für Touristik der Stadt Neumarkt
in Kooperation mit dem Tourismusverband Neumarkt
Konzeption und Text: Presse- und PR-Büro Carin Dennerlohr, Neumarkt
Redaktion: Rainer Seitz (V.i.S.d.P.), Carin Dennerlohr, Christine Tischner
Fotos: T. Bichler, D. Denger, H. Fabian, B. Gehrmann, A. Hub, Luber, E. Malter, R. Mederer, H. Meier, K. Schumann, G. Standl, Dr. F. Janka, M. Meier, H. Meier, L. Röhrl, S. Hannes, C. Mayer, U. Niklas, W. Fellner, R. Rieger, P. Kellner, HaVo Hildebrand, H. Bösl, S. Dierlamm, T. Weschta, Stadtwerke Neumarkt, Naturpark Altmühltal, Tourismus GmbH Regensburg, Neumarkt4you, Congress- und Tourismuszentrale Nürnberg, Berschneider + Berschneider
Karten: Stephan Dierlamm
Grafische Gestaltung: Magenta4 GmbH, Eichstätt
Druck und Verarbeitung: Druckerei Bögl, Neumarkt (Recyclingpapier)
Auflage: 9000 Stück (Erstauflage)
Erscheinungstermin: Januar 2021

FSC FSC-C015022

Klimaneutral Druckprodukt ClimatePartner.com/12493-2012-1001

Sämtliche Inhalte sind urheberrechtlich geschützt und dürfen nur nach vorheriger Absprache mit dem Herausgeber verwendet werden. Irrtümer und Änderungen vorbehalten.

STARKE SEHENSWÜRDIGKEITEN IM ÜBERBLICK

1. Rathaus
2. St.-Georgs-Brunnen
3. Münster St. Johannes
4. Ehemalige jüdische Synagoge, Hafnergasse
5. Schreiberhaus, Bräugasse
6. Unteres Tor
7. Schuldturm
8. Kasernengebäude (1720), Untere Kasernengasse
9. Festsäle der Residenz
10. Reitstadel
11. Klostertor mit Gimplturm
12. Evang.-Luth. Christuskirche
13. Pfalzgrafenschloss
14. Hofkirche „Zu unserer Lieben Frau“
15. Schlosspark
16. Schlossweiher
17. Museum Lothar Fischer
18. Neumarkter Brauereimuseum
19. Ludwigshain

ÜBERNACHTEN IN NEUMARKT

1. PARK INN by Radisson Neumarkt
2. AlmRefugio Landhotel
3. Berghotel Sammüller
4. Hotelgasthof Dietmayr
5. Tagungs- und Seminarhotel Schönblick
6. Tagungs- und Gästehaus Kloster St. Josef
7. Hotel Lehmeier
8. Metzgerei - Hotel - Gasthof Wittmann
9. Seminarhotel Nürnberger Hof
10. N+S City Hotel Neumarkt GmbH
11. Hotel Mehl e.K.
12. Altstadthotel
13. Gästehaus „I 49“
14. Gästehaus Feihl
15. Gasthof-Pension „Tanne“
16. Boardinghouse „Alte Schule“
17. Gästehaus Neumarkt
18. Haus „Am Föhrenweg“
19. Familie Matschiner FH und FW
20. „Am Kapellenäcker“
21. Jugendzeltplatz Pfadfinderzentrum
22. Wohnmobil-Stellplatz Volksfestplatz
23. Hotel Knör am Platzl
24. 24-Autobahn-Raststätten GmbH - Hotel Neumarkt
25. Landgasthof Feihl
26. Landgasthof Berngauer Hof
27. „Hollweck's Landoase“
28. „Gradlhof“
29. Birkenhäusle
30. Ferienwohnung Scholz
31. Haus „Rosmarie“

20. Oberes Tor
21. Museum für historische Maybach-Fahrzeuge
22. Bayerisches Metzgerei- und Weißwurstmuseum
23. Stadtmuseum
24. Pulverturm
25. Burgruine Wolfstein
26. Wallfahrtskirche Maria Hilf

i Tourist-Information

NEUMARKT i.d.OPf.
STARKE STADT
STARKE GASTGEBER

AMT FÜR TOURISTIK / TOURIST-INFORMATION

Stadt Neumarkt i.d.OPf.
Rathausplatz 1
92318 Neumarkt i.d.OPf.

Telefon 09181 255-125
Telefax 09181 255-198
tourist-info@neumarkt.de

www.tourismus-neumarkt.de

OSTBAYERN
Tourismusverband Ostbayern e.V.

metropolregion nürnberg
KOMMEN. STAUNEN. BLEIBEN.

Naturpark Altmühltal

Bayerischer Jura